

Stadt-Information 2018/2019

Partnerstadt

Freizeit

Veranstaltungen

Gesundheitswesen

Versorgung
Entsorgung

Soziales

Stadtverwaltung

Stadtbücherei
VHS
Museum
Stadtarchiv

Kultur

Satzungen
Verordnungen

Sehenswertes

JETZT WECHSELN

ONLINE ODER IM KUNDENCENTER DER

Blumenstraße 16 | 82538 Geretsried
geretsried@17er.com | T. 08171 980270

NICHTS LIEGT NÄHER.

**IHRE REGION. IHR ZUHAUSE.
IHR ENERGIEVERSORGER.**



WWW.17ER.COM



Sehr geehrte Damen und Herren,
liebe Mitbürgerinnen und Mitbürger,

ich freue mich sehr, Ihnen die neue Informationsbroschüre der Stadt Geretsried präsentieren zu dürfen. Klein, kompakt und gespickt mit vielen unterschiedlichsten Informationen zu unserer Heimatstadt ist sie ein treuer Wegbegleiter für jeden, der hier lebt.

Schon ein kurzer Blick in das Heft zeigt, wie vielfältig und bunt Geretsried ist. Wir pflegen und bewahren unsere junge Geschichte; nicht zuletzt deshalb sind wir aufgeschlossen für alles Neue. Geretsried versteht sich als lebensfrohe, junge und naturnahe Stadt. Zahlreiche soziale Einrichtungen, Vereine, Landsmannschaften, eine breite Schullandschaft und eine umfassende Versorgung bereichern sie und das Leben in ihr.

Welche städtischen Einrichtungen gibt es? Wer ist mein Ansprechpartner im Rathaus? Was müssen Neubürger beachten? Oder, wo finde ich die richtigen Kindergärten, Horte und Ärzte?

Die Antwort auf diese und viele andere Fragen halten Sie in Ihren Händen.

Falls Sie weitere Informationen benötigen, kommen Sie zu uns ins Rathaus – unsere Türen stehen Ihnen jederzeit offen. In meiner wöchentlich stattfindenden Bürgersprechstunde stehe auch ich persönlich gerne zur Verfügung – immer donnerstags zwischen 16:00 und 18:00 Uhr; eine kurze Anmeldung vorab, telefonisch oder per E-Mail, genügt.

Zu guter Letzt bedanke ich mich herzlich bei allen, die die Herausgabe unserer Informationsbroschüre ermöglichen – ohne Ihr Engagement und Ihre Beiträge wäre ein derart umfangreiches und informatives Nachschlagewerk undenkbar.

Herzlichst,

A handwritten signature in blue ink, appearing to read 'Michael Müller'.

Ihr

Michael Müller
Erster Bürgermeister

Stadtverwaltung

Soziales

Gesundheits-
wesenStadtbücherei
VHS
Museum
StadtarchivVersorgung
EntsorgungSatzungen
Verordnungen

Kultur

Veranstaltungen

Freizeit

Sehenswertes

Partnerstadt

| DIE WICHTIGSTEN NOTFALLNUMMERN | |
|---|--|
| Polizei..... 110 | Rathaus62 98 0 |
| Feuerwehr..... 112 | Gas43 64 0 |
| Rettungsdienst/Notarzt..... 112 | Strom 0180 / 41 92 09 1 |
| Ärztlicher Bereitschaftsdienst.....11 61 17 | Wasser & Kanal |
| Polizei Geretsried..... 93 51 0 | während der Bürozeiten98 02 -0 |
| Bauhof.....96 57 87 | außerhalb der Bürozeiten 98 02 -20 |



INSERENTENVERZEICHNIS

| | |
|------------------------------------|----------|
| 17ER Oberlandenergie | Seite 2 |
| WirtschaftsForum Oberland e.V..... | Seite 16 |
| Tycza Totalgaz GmbH | Seite 31 |
| VR Bank München Land eG..... | Seite 36 |
| Gröbmair Immobilien | Seite 63 |

| | | |
|--|----|---|
| Stadtchronik / Kurzinformationen für Neubürger..... | 6 | Stadtverwaltung |
| Stadtverwaltung / Stadtrat..... | 9 | |
| Öffentliche Einrichtungen / Behörden / Stadtpläne | 14 | |
| Schulen, Kinderkrippen, Kindergärten, Horte | 20 | Soziales |
| Kirchliche u. soziale Einrichtungen, Vereinigungen | 23 | |
| Gesundheitswesen, Ärzte..... | 32 | Gesundheits- wesen |
| Heilpraktiker, Masseure, Krankengymnastik, Tierärzte | 35 | |
| Stadtbücherei, VHS..... | 38 | Stadtbücherei VHS Museum Stadtarchiv |
| Museum der Stadt Geretsried, Stadtarchiv | 39 | |
| Versorgung und Entsorgung | 40 | Versorgung Entsorgung |
| Satzungen und Verordnungen..... | 42 | Satzungen Verordnungen |
| Kultur | 44 | Kultur |
| Veranstaltungen | 46 | Veranstaltungen |
| Jugendzentren | 48 | Freizeit |
| Mobile Jugendarbeit, Sport | 48 | |
| Vereine | 52 | |
| Tourismus | 58 | Sehenswertes |
| Partnerstadt | 60 | Partnerstadt |
| Impressum | 61 | |

DIE GESCHICHTE GERETSRIEDS

- 1083** Erste bekannte urkundliche Nennung unter der Bezeichnung „Gerratesried“
- 1297** Erneute Erwähnung als „Gerhartsrieden“
- 1315** Erste bekannte Nennung Buchbergs in den Beuerberger Klosterbüchern und Bau der Nikolauskapelle als Filialkirche von Königsdorf
- 1621** Erwähnung als „Gerolsried“
- 1722** Zerstörung der hölzernen Nikolauskapelle durch einen Brand und Neubau dieser als barocken Steinbau
- 1745** Erste Erwähnung unter dem heutigen Namen „Geretsried“
- 1818** Gründung der verwaltungsrechtlichen Gemeinde Gelting
- 1938** Baubeginn der Rüstungswerke DAG und DSC im Wald zwischen Wolfratshausen und Königsdorf
- 1945** Besetzung, Zerstörung und Demontage der Rüstungsbetriebe durch amerikanische Soldaten
- 1946** Ankunft der ersten Heimatvertriebenen aus dem Sudetenland, Unterbringung in den Barackenlagern Buchberg und Stein sowie im ehemaligen Verwaltungsgebäude der DAG (heutiges Rathaus)
- 1949** Großer Lagerbrand im Lager Buchberg
- 1950** Gemeindegründung, Karl Lederer wird Erster Bürgermeister
- 1970** Stadterhebung unter Bürgermeister Heinz Schneider
- 1978** Anschluss Geltings an Geretsried im Zuge der Gemeindegebietsreform
- 1983** Städtepartnerschaft mit der französischen Stadt Chamalières
- 2010** Großes Jubiläumsjahr – 60 Jahre Gemeinde, 40 Jahre Stadt
- 2013** Eröffnung des neuen Museums der Stadt Geretsried
- 2015** 25-jähriges Jubiläum der Städtefreundschaften & Eröffnung der Freien Waldorfschule Isartal in Geretsried
- 2017** Neugestaltung des Stadtzentrums beginnt
- 2018** Mit ca. 25.500 Einwohnern ist Geretsried die größte Stadt im Landkreis Bad Tölz-Wolfratshausen



Foto:Stadtarchiv Geretsried, Günther Fechner, FoSa 016/0191

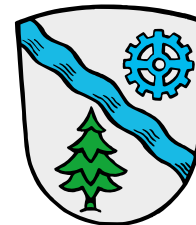

DAS STADTWAPPEN

Der Wellenbalken weist auf die Isar als östliche Gemeindegrenze, der Baum auf das ausgedehnte, teilweise unter Naturschutz stehende Waldgebiet mit vorherrschendem Nadelholzbestand hin, in dem die Siedlung entstand. Das Zahnrad ist das gebräuchliche Motiv für Industrie und Handwerk. Die Gemeinde führte das Wappen 1960 anlässlich der Zehnjahresfeier ihrer Gründung ein.



GERETSRIEDER STADTLOGO

Das Logo der Stadt Geretsried ist den Farben des Stadtwappens angepasst. Die beiden Wellen symbolisieren den Wald und die Isar und sind gleichzeitig Symbol für Dynamik und Fortschrittlichkeit der modernen Wohn-, Gewerbe- und Einkaufsstadt Geretsried.

Stadtverwaltung

Soziales

Gesundheitswesen

Stadtbücherei
VHS
Museum
Stadtarchiv

Versorgung
Entsorgung

Satzungen
Verordnungen

Kultur

Veranstaltungen

Freizeit

Sehenswertes

Partnerstadt

ANMELDUNG

Die gesetzliche Meldefrist beträgt zwei Wochen nach Zuzug.
Wo? Persönlich beim Einwohnermeldeamt; Rathaus, Zi. 002-005
Öffnungszeiten: Mo – Fr 7.30 – 12.30 Uhr, Di 14.00 – 16.00 Uhr, Do 14.00 – 18.00 Uhr

Was benötige ich dafür?

Personalausweis (evtl. Reisepass), sowie die Ausweise meiner Familienangehörigen und die Wohnungsgeberbestätigung (www.geretsried.de/An-, Um- und Abmeldungen).

GEMEINDESTEUERN

z. B. Grundsteuer, Hundesteuer, Gewerbesteuer.
 Sie ersparen sich und der Stadt viel Arbeit, wenn Sie auch das zuständige Steueramt von Ihrem Wohnungswechsel informieren.

Wo? Schriftlich, persönlich oder telefonisch bei der Steuerstelle, Zi. 118 Tel. 62 98-281 und -282, bzw. bei Grund- und Gewerbesteuer zusätzlich beim Finanzamt Wolfratshausen, Heimgartenstraße 5, 82515 Wolfratshausen, Tel. 25-0, E-Mail: poststelle.fa-wor@finanzamt.bayern.de.

FAHRZEUG

Beim Umzug innerhalb des Landkreises bitte den Fahrzeugschein ändern lassen.
 Bei Zuzug aus einem anderen Landkreis muss zusätzlich das Fahrzeug umgemeldet werden.

Wo? Landratsamt, Kfz-Zulassungsstelle Wolfratshausen (siehe Seite 17), Tel. 43 43 0;
Öffnungszeiten: Mo – Mi 7.30 – 12.00 Uhr und 13.30 – 15.30 Uhr; Do 7.00 – 17.30 Uhr; Fr 7.30 – 12.00 Uhr

Was benötige ich dafür?

Meinen geänderten Personalausweis, Fahrzeugbrief, Fahrzeugschein bei Ummeldung des Fahrzeugs, neue Versicherungskarte der Kfz-Versicherung.

SCHULEN

Wo? Anmeldung bei der Schule, in deren Einzugsgebiet Sie wohnen. Die Geretsrieder Schulen sind auf Seite 20 aufgelistet.

Ansprechpartner für weitere Fragen: Fachbereich Familie, Kultur und Sport, Tel. 62 98 -151

STROM UND GAS

Die Stadtwerke, mit ihrem Tochterunternehmen der 17er Oberlandenergie GmbH, sind Ihr zuverlässiger und fairer kommunaler Partner für Ihre Belieferung mit Strom und Gas. Besuchen Sie uns gerne im Kundencenter Geretsried für eine persönliche Beratung, rufen Sie uns an oder informieren Sie sich vorab unter www.17er.com.

17er Oberlandenergie Kundencenter Geretsried, Blumenstr. 16 (im Gebäude der Stadtwerke), Tel. 98 02-70, E-Mail: geretsried@17er.com, www.17er.com

WASSER UND KANAL

Wo erhalte ich Informationen? Schriftlich, persönlich oder telefonisch bei den Stadtwerken Geretsried, Blumenstraße 16, Tel. 98 02-0, Fax 98 02-21 oder im Internet auf www.stadtwerke.geretsried.de

Öffnungszeiten: Mo – Fr 7.30 – 12.30 Uhr, Di 14.00 – 16.00 Uhr, Do 14.00 – 18.00 Uhr

WIRTSCHAFTSFÖRDERUNG/ STADTMARKETING

Beratung und Ansprechpartner zum Thema Existenzgründungen, Gewerbeimmobilien und Einzelhandel.

Wo? Stadt Geretsried, Rathaus, Zi 105, Annette Hilpert, Tel. 62 98-440,
 E-Mail: annette.hilpert@geretsried.de, www.geretsried.de/gewerbeimmobilien



STADTVERWALTUNG VON A - Z

Karl-Lederer-Platz 1, 82538 Geretsried, Telefon 08171 / 62 98-0, Fax 62 98-501
stadtverwaltung@geretsried.de, www.geretsried.de

| | Zimmer | Durchwahl |
|---|-----------------|-----------------|
| A Agenda 21 | 026 | 62 98-333 |
| Ampelanlagen | 015 | 62 98-331 |
| An-, Ab- und Ummeldung..... | 002 - 005 | 62 98-130 |
| Archiv..... | 213 | 62 98-172 |
| Asyl | 211 | 62 98-191 |
| Aufenthaltsbescheinigungen | 002 - 005 | 62 98-130 |
| B Bauanträge | 023 | 62 98-315 |
| Bäume, städtische | 026 | 62 98-333 |
| Bebauungspläne..... | 019 | 62 98-312 |
| Beglaubigungen | 010, 011 | 62 98-123, -122 |
| Behindertenausweise | 006 | 62 98-182 |
| Bestattungen | 010 | / 62 98-122 |
| Breitbandversorgung..... | 105 | 62 98-440 |
| Brandschutz..... | 009 | 62 98-114 |
| Buchhaltung..... | 120 | 62 98-273 |
| Bürgermeisteramt | 130 | 62 98-410 |
| E Eheschließungen..... | 010, 011 | 62 98-123, -122 |
| Erschließungsbeiträge..... | 020 | 62 98-311 |
| Energiesparmaßnahmen, Energieberatung | 016 | 62 98-324 |
| F Ferienpass | 106 | 62 98-153 |
| Feuerschutz (-wehr) & Feuerbeschau..... | 009 | 62 98-114 |
| Fischereischeine..... | 009 | 62 98-113 |
| Friedhofsverwaltung..... | 011 | 62 98-122 |
| Führungszeugnis (polizeilich)..... | 002 - 005 | 62 98-130 |
| Fundsachen | 002 - 005 | 62 98-130 |

Stadtverwaltung

Soziales

Gesundheitswesen

Stadtbücherei
 VHS
 Museum
 Stadtarchiv

Versorgung
 Entsorgung

Satzungen
 Verordnungen

Kultur

Veranstaltungen

Freizeit

Sehenswertes

Partnerstadt

| | Zimmer | Durchwahl |
|--|-----------|-----------------|
| G Gastschulantrag | 109 | 62 98-151 |
| Gaststättenkonzessionen (Sperrzeiten) | 009 | 62 98-113 |
| Geburten | 010, 011 | 62 98-122, -123 |
| Gehwege | 015 | 62 98-331 |
| Gewässerschutz | 026 | 62 98-333 |
| Gewerbe (An-, Ab- und Ummeldungen) | 009 | 62 98-113 |
| Gewerbesteuer | 118 | 62 98-281 |
| Gewerbeimmobilien | 105 | 62 98-440 |
| Grundsteuer | 118 | 62 98-281 |
| H Haushaltsbescheinigung für Kindergeld | 002 - 005 | 62 98-130 |
| Hallenbad (-verwaltung) | 107 | 62 98-181 |
| Hausnummernschilder | 018 | 62 98-314 |
| Hundesteuer (-zeichen) | 118 | 62 98-282 |
| I Integration | 211 | 62 98-191 |
| J Jugendpflege | 106 | 62 98-153 |
| K Kasse | 119 | 62 98-271 |
| Katastrophenschutz | 007 | 62 98-121 |
| Kinderreisepass | 002 - 005 | 62 98-130 |
| Kindertagesbetreuung | 109 | 62 98-152 |
| Kirchenaustritt | 010, 011 | 62 98-123, -122 |
| Kultur | 106 | 62 98-161 |
| K Lärmschutz | 007 | 62 98-121 |
| Lebensbescheinigungen (Rente) | 006 | 62 98-182 |
| Liegenschaften | 114 | 62 98-291 |
| M Märkte | 009 | 62 98-113 |
| Mahnwesen | 120 | 62 98-273 |
| Mietzuschuss (Anträge) | 002 - 005 | 62 98-130 |
| Museumsverwaltung | 106 | 62 98-161 |
| N Namensänderung | 010, 011 | 62 98-123, -122 |
| O Obdachlose | 006 | 62 98-182 |
| Öffentlicher Personennahverkehr (Stadtbus, S-Bahn) | 015 | 62 98 -331 |
| P Pässe, Personalausweise | 002 - 005 | 62 98-130 |
| Personalverwaltung | 102 | 62 98-211, 212 |
| Plakatieren (Banner) | 007 | 62 98-121 |
| Presse- & Öffentlichkeitsarbeit | 124 | 62 98-420 |
| R Radwege | 015 | 62 98-331 |
| Reisegewerbe | 009 | 62 98-113 |
| Renten (-antrag/-beratung) | 006 | 62 98-182 |
| S Schöffendienst | 007 | 62 98-121 |
| Schulen (Schülerbeförderung) | 109 | 62 98-151 |
| Schwerbehindertenausweis | 006 | 62 98-182 |
| Sozialhilfe | 006 | 62 98-182 |
| Spielplätze | 015 | 62 98-331 |
| Sportstätten (-verwaltung) | 107 | 62 98-181 |

| | Zimmer | Durchwahl |
|---|-----------|-----------------|
| S Staatsangehörigkeit | 007 | 62 98-121 |
| Stadtentwicklung (-planung) | 019 | 62 98-301 |
| Städtepartnerschaften | 106 | 62 98-161 |
| Standesamt | 010, 011 | 62 98-123, -122 |
| Stellplätze | 023 | 62 98-315 |
| Sterbefälle | 010, 011 | 62 98-123, -122 |
| Straßenbau, -beleuchtung | 015 | 62 98-331 |
| Straßensperrungen / Sondernutzung | 007 | 62 98-121 |
| T Ticketverkauf | 001 | 62 98-0 |
| Tierschutz | 009 | 62 98-114 |
| Tourismus | 104 | 62 98-441 |
| Trauungen | 010, 011 | 62 98-123, -122 |
| U Umwelt- und Naturschutz | 026 | 62 98-333 |
| Unternehmensansiedlung | 105 | 62 98-440 |
| V Versicherungsangelegenheiten | 117 | 62 98-241 |
| Veranstaltungsanmeldung | 007 | 62 98-121 |
| Verkehrszeichen | 015 | 62 98-331 |
| W Wahlen | 007 | 62 98-121 |
| Wald-Sommerfest | 106 | 62 98-161 |
| Wirtschaftsförderung | 105 | 62 98-440 |
| Wohngeld (Anträge) | 002 - 005 | 62 98-130 |
| Z Zahlungen | 109 | 62 98-271 |
| Zuwendungsbestätigung | 112, 115 | 62 98-262, -263 |
| Zuschussanträge für Vereine | 110 | 62 98-141 |

BAUHOF

Böhmerwaldstraße 60, Tel. 96 57 87, Kinderspielplätze, Winterdienst, Straßenreinigung

17er OBERLANDENERGIE GmbH

Kundencenter Geretsried, Blumenstraße 16, Tel. 98 02-70, Fax: 98 02-21, s. Seite 40

STADTBÜCHEREI

Adalbert-Stifter-Straße 13, Tel. 90 49 3, s. Seite 38

STADTWERKE

Blumenstraße 16, Tel. 98 02-0, Fax 98 02-21

VHS

Adalbert-Stifter-Straße 13, Tel. 52 91 44, s. Seite 38

Stadtverwaltung

Soziales

Gesundheitswesen

Stadtbücherei
VHS
Museum
Stadtarchiv

Versorgung
Entsorgung

Satzungen
Verordnungen

Kultur

Veranstaltungen

Freizeit

Sehenswertes

Partnerstadt

ERSTER BÜRGERMEISTER

Michael Müller (CSU)
Karl-Lederer-Platz 1, 82538 Geretsried, Tel. 62 98-400, buergermeister@geretsried.de

STADTRÄTE DER CSU

Gerda Bretz, Tel. 62 45 9, gerdabretz@t-online.de
Dr. Sabine Gus-Mayer, Tel. 64 90 88, sabine@gus-mayer.de
Ewald Kailberth, Tel. 81 17 3, kailberth.geretsried@t-online.de
Hans Ketelhut, Tel. 90 42 7, hans.ketelhut@googlemail.com
Erwin Knöbl, Tel. 38 74 75, knoebel.erwin1@gmail.com
Sabine Lorenz, Tel. 91 90 66, sabine.lorenz@t-online.de
Gerhard A. Meinl (Dritter Bürgermeister), Tel. 48 30 65, gerhard.a.meinl@t-online.de
Wolfgang Möckel, Tel. 10 51 5, w.moekel@mmc-con.com
Volker Reeh, Tel. 34 38 7, volker-reeh@t-online.de
Andreas Rottmüller, Tel. 96 53 50, andreas-rottmueller@web.de
Christos Saridis, christos.saridis@web.de
Karin Schmid, Tel. 0173/95 14 29 3, karin@schmid-baeck.de
Franz Wirtensohn, Tel. 10 25 0, franz.wirtensohn@gmx.de

STADTRÄTE DER SPD

Walter Büttner, Tel. 96 55 37, buettner@ilo.de
Kerstin Halba, kerstin@halba.de
Hans Hopfner, (Zweiter Bürgermeister) Tel. 31 92 4, hans.hopfner@gmx.de
Edith Peter, Tel. 60 33 8, edith.peter@gmx.de
Wolfgang Werner, Tel. 25 86 52, wolfgang.werner@spd-geretsried.de
Arthur Wolfseher, Tel. 90 47 0, a.wolfseher@t-online.de

STADTRÄTE VON BÜNDNIS 90/ GRÜNEN

Beate Paulerberg, Tel. 23 61 46 4, paulerberg@web.de
Dr. Detlev Ringer, detlev.ringer@t-online.de
Volker Witte, Tel. 52 67 3, volker_witte@gmx.de

STADTRÄTE DER FREIEN WÄHLER

Heidi Dodenhöft, Tel. 60 27 9, heidi.dodenhoeft@web.de
Sonja Frank, Tel. 80 93 0, sonja.frank@online.de
Manfred Freiseisen, Tel. 31 41 6, manfred@freiseisen.de
Dominik Irmer, Tel. 34 07 47, dominik.irmer@gmx.de
Vera Kraus, Tel. 0173/88 53 14 2, vera.kraus@t-online.de
Robert Lug, Tel. 51 91 60, info@rolu.info
Lorenz Weidinger, Tel. 93 98 12, lorenz.weidinger@ibweidinger.com

STADTRÄTE DER FDP

Günther Fuhrmann, Tel. 51 14 0, guenther.fuhrmann@t-online.de

ORTSVORSITZENDE DER STADTRATSFRAKTIONEN

CSU: Ewald Kailberth, Tel. 81 17 3, kailberth.geretsried@t-online.de
SPD: Martin Bruckner, Tel. 69 56, martin.bruckner@spd-geretsried.de
Bündnis 90/Die Grünen: Christian Hagel, christian.hagel@gruene-toelz-worz.de
Freie Wähler: Vera Kraus, Tel. 0173/88 53 14 2, vera.kraus@t-online.de

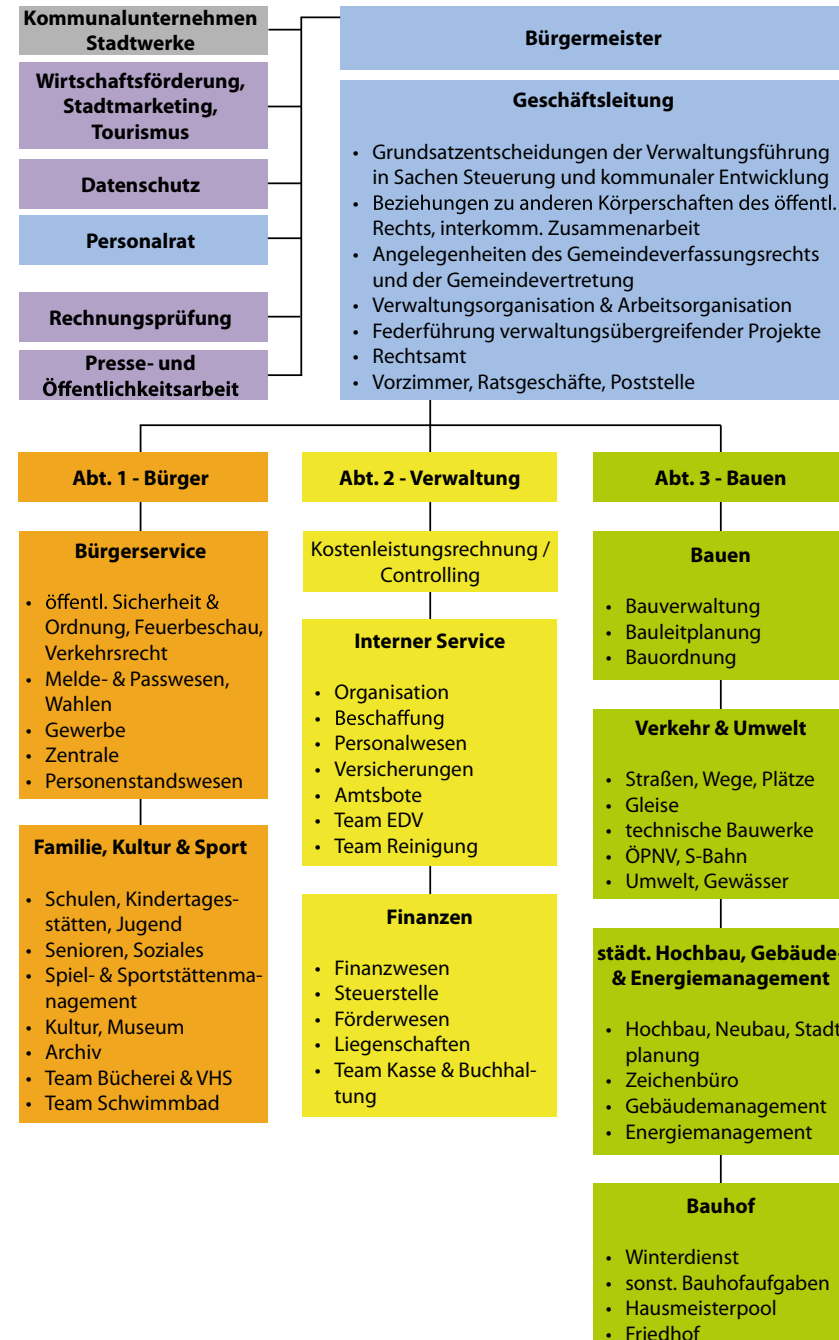

Stadtverwaltung

Soziales

Gesundheitswesen

Stadtbücherei VHS Museum Stadtarchiv

Versorgung Entsorgung

Satzungen Verordnungen

Kultur

Veranstaltungen

Freizeit

Sehenswertes

Partnerstadt

ASYL & INTEGRATION

Geretsried will seinen neuen Bürgern eine Heimat bieten und sie bei ihrem Start in ein normales Leben nach Kräften unterstützen.

Asyl und Koordination des Helferkreises

Suzan Jarrar,

- Unterstützung der Asylsuchenden und anerkannten Flüchtlinge in Geretsried
- Hilfe bei Fragen zu Behörden
- Vernetzung zum Landratsamt, Asylsozialberatung und Migrationsberatung
- Koordination und Planung von Helfertreffen des Helferkreises „Asyl in Geretsried“
- Administration der Asyl- und Helfer-Internetseite www.asyl-geretsried.de

Karl-Lederer-Platz 1, Tel. 62 98-191, Mob.: +49 1522 1583 745, Fax: 62 98-507
E-Mail: suzan.jarrar@geretsried.de

Spendenkonto ASYL: Sparkasse Bad Tölz-Wolfratshausen, Stadt Geretsried
IBAN: DE86 7005 4306 0000 0601 45, BIC: BYLADEM1W0R

Wichtig: – Verwendungszweck: Asyl – Eine Spendenquittung wird auf Wunsch ausgestellt.

Kleiderkammer: Gabriele Umlauf, Tel. 81314

Öffnungszeiten: Mo.: 15:00 – 17:15 Uhr, **Spendenannahme:** Mo.: 16:00 – 17:15 Uhr
Haus Elisabeth, Johann-Sebastian-Bach-Str. 16, 1. Stock direkt neben dem Aufzug (Seiteneingang)

BAUGENOSSENSCHAFT GERETSRIED E.G.

Egerlandstraße 53, Tel. 98 08-0

BILDUNGSZENTRUM / AUSBILDUNGSZENTRUM FÜR SOZIALE DIENSTE

Sudetenstraße 45, Tel. 80 00

BOLZPLÄTZE

Isardamm (neben der Grundschule am Isardamm), Böhmwiese, Isaraustadion, Jeschkenstraße, Robert-Schumann-Weg

DORFLADEN GELTING

Dorfplatz Gelting, Wolfratshauer Straße 2, Tel. 96 87 54
Öffnungszeiten: Mo, Di, Do, Fr 7.00 – 18.00 Uhr, Mi, Sa 7.00 – 13.00 Uhr, So 8.00 – 10.00 Uhr

FREIWILLIGE FEUERWEHR

Nach einem Barackenbrand im Flüchtlingslager entstand am 16.11.1949 die Freiwillige Feuerwehr. Durch die stete Expansion Geretsrieds wuchs ebenso die Feuerwehr. Mit ihrer technischen Ausrüstung bewältigt sie Aufgaben im Brand- und Umweltschutz sowie der technischen Hilfeleistung. Sie steht für die Geretsrieder Bürgerinnen und Bürger Tag und Nacht – ehrenamtlich und ohne Bezahlung – bereit, um uneingeschränkt zu helfen.

Die Feuerwehr hilft, wenn Sie sie brauchen. Helfen Sie ihr, wenn sie Sie braucht.

Jugendliche ab 14 Jahren sind bei uns herzlich willkommen. Für sie haben wir ein besonderes Motto: „Feuerwehrjugend – sinnvolle Freizeit!“

Für weitere Informationen steht die Hauptwache in der Elbestraße 47 a, Tel. 98 19-0 gerne zur Verfügung.

FRIEDHÖFE

Waldfriedhof, Adalbert-Stifter-Straße 53, Tel. 31 35 3, Tag und Nacht geöffnet

Gelting, Wolfratshauer Straße 1, Tag und Nacht geöffnet

JUGENDZENTREN

Saftladen: Adalbert-Stifter-Straße 15, Tel. 51 19 2

Ein-Stein: Steiner Ring 22a, Tel. 99 78 08 8

KINDERSPIELPLÄTZE

Adalbert-Stifter-Straße, Breslauer Weg, Dorfanger Gelting, Isardamm, Jeschkenstraße, Johann-Sebastian-Bach-Straße, Johannisplatz, Künnekeweg, Schlierseeweg

LOKALE AGENDA

Beauftragte in der Stadtverwaltung:

Inken Domany, Tel. 62 98-333,

Mehr Info unter: www.agenda21-geretsried-wolfratshausen.de

POLIZEI

Polizeidirektion Weilheim, Inspektion Geretsried, Jeschkenstraße 31, Tel. 93 51 0

POST-PARTNERFILIALEN

Prießnitzweg 2 a (Tel. 0180 / 23 33 3) & Tegernseeweg 1 (Tel. 51 65 4) & Sudetenstraße 27

RATHAUS

Karl-Lederer-Platz 1, Tel. 62 98-0, Fax 62 98 -508

E-Mail: stadtverwaltung@geretsried.de, Internet: www.geretsried.de

Öffnungszeiten: Mo - Fr 7.30 – 12.30 Uhr, Di 14.00 – 16.00 Uhr, Do 14.00 – 18.00 Uhr

SCHWIMMBAD, EISSPORTSTADION, FUSSBALLSTADION

Schwimmbad: Jahnstraße 6, Tel. 51 21 6

Eissportstadion: Jahnstraße 25, Tel. 90 61 46 5

Isaraustadion: Jahnstraße 4, Tel. 32 37 0

SENIORENTAGESSTÄTTE

Jahnstraße 4, Öffnungszeiten: Di, Do 13.00 – 17.00 Uhr

SENIORENSPRECHSTUNDE

Seniorenreferentin Dr. Sabine Gus-Mayer bietet einmal monatlich eine Seniorensprechstunde an.

- Unterstützung bei Alltagsproblemen

- keine Renten- oder Rechtsberatung

Termin: 1. Montag im Monat von 10.00 bis 12.00 Uhr im kleinen Sitzungssaal des Rathauses &

jeden 3. Montag im Monat von 10.00 bis 12.00 Uhr im Quartierstreff Stein (Vorankmeldung nicht erforderlich)

STAATLICHE FEUERWEHRSSCHULE GERETSRIED

Sudetenstraße 81, Tel. 34 95 0

STADTBÜCHEREI

Adalbert-Stifter-Str. 13, Tel. 90 49 3, (s. Seite 38)



Stadtverwaltung

Soziales

Gesundheitswesen

Stadtbücherei
VHS
Museum
Stadtarchiv

Versorgung
Entsorgung

Satzungen
Verordnungen

Kultur

Veranstaltungen

Freizeit

Sehenswertes

Partnerstadt

STADTWERKE

Blumenstraße 16, Tel. 98 02-0, Notruf 98 02 20 (außerhalb der Dienstzeiten)

VHS

Adalbert-Stifter-Str. 13, in der Stadtbücherei
 Tel. 52 91 44, Fax 90 49 5, E-Mail: info@vhs-geretsried.de, www.vhs-geretsried.de (siehe S. 38)
 Öffnungszeiten: Persönlich: Mo. – Do., 9.00 – 17.00 Uhr, außerhalb der Öffnungszeiten der Stadtbücherei bitte klingeln und nach Vereinbarung
 Ansprechpartner: Beate Ruda

WERTSTOFFGEWINNUNGS- & VERMARKTUNGSGESELLSCHAFT (WGV) QUARZBICHL

Quarzbichl 12, 82547 Eurasburg, Tel. 08179 / 93 30
 Öffnungszeiten Privatpersonen:
 Mo. – Fr. 7.30 – 16.30 Uhr, Sa. 8.00 – 12.00 Uhr
 Öffnungszeiten Gewerbe:
 Mo. – Do. 7.30 – 15.30 Uhr, Fr. 7.30 – 12.00 Uhr

WERTSTOFFHOF

Malvenweg 8,
 Mo. – Fr. 7.30 – 12.00 Uhr und 13.00 – 17.00 Uhr,
 Sa 8.00 – 12.00 Uhr
Wertstoffhof Jeschkenstraße,
 Mo, Mi 10.00 – 17.00 Uhr, Sa 9.00 – 12.00 Uhr

AMT FÜR ERNÄHRUNG, LANDWIRTSCHAFT UND FORSTEN

Bereiche Landwirtschaft und Forsten, Rudolf-Diesel-Ring 1a, 83607 Holzkirchen,
 Tel. 08024 / 46 03 9-0

AMTSGERICHT

Bahnhofstr. 18, 82515 Wolfratshausen, Tel. 16 06-0

AMT FÜR JUGEND UND FAMILIE

Sozialraum Büro – Regionalteam Mitte, Blumenstr.19, 82538 Geretsried, Tel. 5 05-460

AGENTUR FÜR ARBEIT

Nebenstelle Wolfratshausen, Sauerlacher Str. 7-9, 82515 Wolfratshausen,
 Tel: 0800 4 55 55 00 (Arbeitnehmer), Tel: 0800 4 55 55 20 (Arbeitgeber)

AWO MIGRATIONSBERATUNG

Außenstelle Geretsried, Jeschkenstraße 30, Sprechzeiten: Do 13 – 16 Uhr,
 Terminvereinbarung: Tel. 08041/ 79 31 79 8 oder 08026/ 92 40 04

FINANZAMT

Heimgartenstraße 5, 82515 Wolfratshausen, Tel. 25-0, poststelle.fa-wor@finanzamt.bayern.de

GESUNDHEITAMT / HUMANMEDIZIN

Prof.-Max-Lange-Platz 1–7, 83646 Bad Tölz, Tel. 08041 / 505-483

GRUNDBUCHAMT

Bahnhofstraße 18, 82515 Wolfratshausen, Tel. 16 06 10 7

KFZ-ZULASSUNGSSTELLE

(Außenstelle LRA), Geltinger Straße 27, 82515 Wolfratshausen, Tel. 43 43 0,
 E-Mail: zulassungsbehoerdewor@lra-toelz.de

LANDRATSAMT

u.a. Asylbewerber, Jobcenter, Jugendamt, Sozialamt, Prof.-Max-Lange-Platz 1-7,
 83646 Bad Tölz, Tel. 08041 / 50 5-0

SCHULAMT

Prof.-Max-Lange-Platz 1-7, 83646 Bad Tölz, Tel. 08041 / 50 5 -411, -414, -415

TECHNISCHER ÜBERWACHUNGSVEREIN (TÜV)

Außenstelle Wolfratshausen, Hans-Urmiller-Ring 30, 82515 Wolfratshausen, Tel. 90 69 81 2

VERMESSUNGSAMT

Heimgartenstr. 3, 82515 Wolfratshausen, Tel. 81 83 3-0

VETERINÄRMEDIZIN

Prof.-Max-Lange-Platz 1–7, 83646 Bad Tölz, Tel. 08041 / 50 5-439 jeden Do. 15.00 – 16.00 Uhr

Stadtverwaltung

Soziales

Gesundheitswesen

Stadtbücherei
 VHS
 Museum
 Stadtarchiv

Versorgung
 Entsorgung

Satzungen
 Verordnungen

Kultur

Veranstaltungen

Freizeit

Sehenswertes

Partnerstadt



- Stadtverwaltung
- Soziales
- Gesundheitswesen
- Stadtbücherei
VHS
Museum
Stadtarchiv
- Versorgung
Entsorgung
- Satzungen
Verordnungen
- Kultur
- Veranstaltungen
- Freizeit
- Sehenswertes
- Partnerstadt

Dieser Stadtplan, mit Straßenverzeichnis, ist auch im Rathaus auf Nachfrage kostenfrei erhältlich.

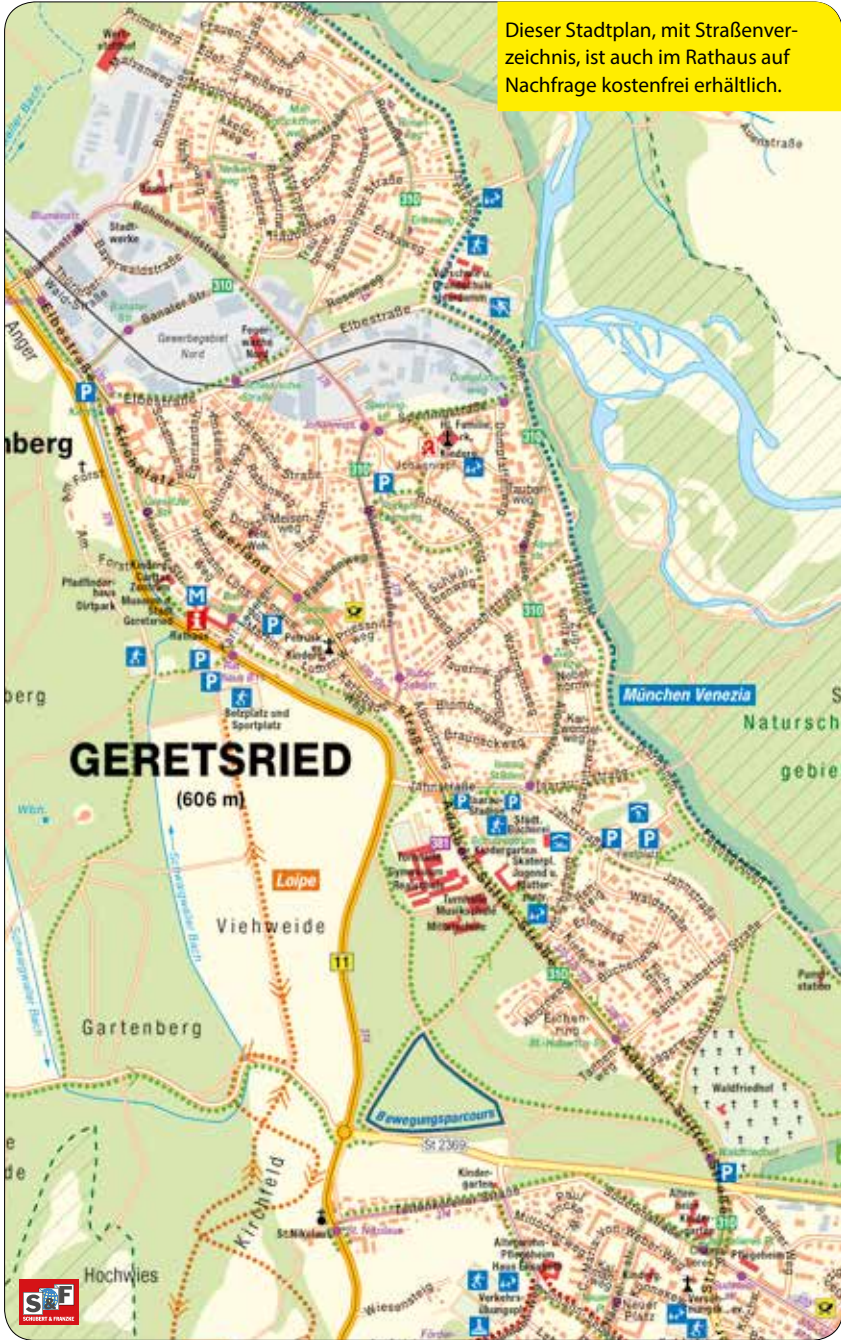



SCHULEN

Gymnasium Geretsried, Adalbert-Stifter-Straße 14, Tel. 93 25 11, Fax: 93 25 44, info@gymger.de, www.gymger.de

Staatliche Realschule, Adalbert-Stifter-Straße 14, Tel. 91 99 6, Fax: 91 99 75, info@rsger.de, www.rsger.de

Mittelschule Geretsried

Adalbert-Stifter-Haus, Adalbert-Stifter-Str. 18, Tel. 90 90-90, Fax: - 91
Karl-Lederer-Haus, Joh.-Seb.-Bach-Straße 4, Tel. 90 92-13, Fax: -14
mittelschule@geretsried.de, www.hs-geretsried.de

Grundschule am Isardamm, Isardamm 14, Tel. 60 08 5, Fax: 67 54, isardamm.gs@geretsried.de, www.isardammschule.de

Karl-Lederer-Grundschule, Joh.-Seb.-Bach-Straße 4, Tel. 31 84 4, Fax: 80 99 4, gs.karl-lederer@t-online.de, www.gs-karl-lederer.de

VHS, Adalbert-Stifter-Straße 13, Tel. 52 91 44, Fax: 90 49 5, info@vhs-geretsried.de, www.vhs-geretsried.de

Franz-Marc-Schule Geretsried, Sonderpädagogisches Förderzentrum, Robert-Schumann-Weg 5, Tel. 93 96 3, Fax: 93 96 47, sekretariat@franz-marc-schule.de, www.franz-marc-schule.de

Freie Waldorfschule Isartal, Malvenweg 2-4, Tel. 24 53 00 0, Fax 24 53 05 9, verwaltung@waldorfschule-isartal.de, www.waldorfschule-isartal.de

Jugendsozialarbeit an Schulen/Schulsozialarbeit – Beratung für Schüler, Eltern und Lehrer:

Grundschule am Isardamm, Tel. 96 50 46

Karl-Lederer-Grundschule, Tel. 91 92 57

Sonderpädagogisches Förderzentrum, Tel. 93 96 -48 & -50

Mittelschule, Standorte: Karl-Lederer-Haus: Tel. 36 35 49, Adalbert-Stifter-Haus: Tel. 36 35 48

Realschule, Tel. 91 99 87, Mobil: 0152 – 292 546 39

Gymnasium, Tel. 93 25 23

Die Anmeldung für Kinderkrippe, Kindergarten, Hort und Mittagsbetreuung erfolgt über das Elternportal „Little-Bird“: unter <https://portal.little-bird.de/Suche/Geretsried> können die Kinder online in der gewünschten Kindertagesstätte angemeldet werden.



KINDERTAGESSTÄTTEN (● KINDERGÄRTEN und ● KINDERKRIPPEN)

● ● **AWO-Kinderhaus „Bärenbande“** mit Integrationsplätzen, Robert-Schumann-Weg 7, Tel. 32 31 1, baerenbande.geretsried@kita.awo-obb.de, www.awo-obb-kinder.de

● ● **Caritas-Kindertageseinrichtung „Die Buntstifte“**, Adalbert-Stifter-Str. 56 mit Integrationsplätzen und „Blechbox“, Tattenkofener Str. 47, Tel. 52 35 8, www.caritas-geretsried.de

● **Caritas-Kindergarten „Arche Noah“**, Graslitzer Str. 15, Tel. 98 30 70, www.caritas-geretsried.de

● **Caritas Haus für Kinder**, Isardamm 14, Tel. 38 52 00-0, www.caritas-geretsried.de

● **Caritas-Kindertageseinrichtung St. Benedikt**, Leitenstr. 4, Gelting, Tel. 17 46 4, www.caritas-geretsried.de

● **Caritas-Kindergarten Steiner Ring**, Steiner Ring 83, Tel. 31 44 9, www.caritas-geretsried.de

● ● **Champini Sport- und Bewegungs-Kita**, Jeschkenstraße 103, Tel. 48 24 82 0, brigitte.friedlein@champini.de, www.champini.de

● **KiTa der Diakonie**, Steiner Ring 159, Tel. 92 55 73, kita@diakonie-oberland.de, www.diakonie-oberland.de

● **Evangelischer Kindergarten mit Integrationsplätzen**, Martin-Luther-Weg 11, Tel. 61 81 8, Kiga.geretsried@elkb.de, www.geretsried-evangelisch.de

● ● **Johanniter-Kinderhaus „Zwergenland“**, Johannisplatz 4 a, Tel. 91 98 89 1, kinderhaus.geretsried@johanniter.de, www.johanniter-kinderhaus-geretsried.de

● **Kindertagesstätte „Heilige Familie“**, Johannisplatz 21, Tel. 68 64, hl-familie.geretsried@kita.erzbistum-muenchen.de, www.kiga-hlfamilie-geretsried.de

● ● **Kinderland Geretsried**, Künnekeweg 5, Tel. 91 99 52 5, mail@kinderland-weyarn.de, www.kinderland-geretsried.de

● ● **Temenos Kindergarten e.V.** mit Integrationsplätzen, Buchberger Str. 26, Tel. 52 94 36 0, info@temenos.haus, www.temenos-kiga.de

● ● **TuS Champini Geretsried**, Adalbert-Stifter-Str. 7, Tel. 34 49 02 0, brigitte.friedlein@champini.de, www.champini.de

● **Waldkindergarten Isartal e.V.**, Standort: Wald oberhalb der Böhmwiese, Tel. 0172 / 93 40 33 3, schretzenmayr@web.de, www.waldkindergarten-isartal.de



Stadtverwaltung

Soziales

Gesundheits-
wesenStadtbücherei
VHS
Museum
StadtarchivVersorgung
EntsorgungSatzungen
Verordnungen

Kultur

Veranstaltungen

Freizeit

Sehenswertes

Partnerstadt

ALTERNATIVE BETREUUNGSANGEBOTE

Mütterzentrum Geretsried e.V., Vorkindergarten und weitere Gruppen, kindgerechte Räumlichkeiten, großer Garten, Mütterberatung, Adalbert-Stifter-Str. 11, Tel. / Fax: 90 08 0, info@muezegeer.de, www.muezegeer.de

Krabbelgruppe in der evang. Kirche, 2 Vormittage in der Woche, Infos über das evangelische Pfarramt: Tel. 62 02 6, pfarramt@geretsried-evangelisch.de

Kleinkindergruppe Waldkindergarten Isartal e.V. ab ca. 1,5 Jahren (sobald sie sicher laufen können), Treffpunkt: Bauwagen auf der Böhmwiese, Infos: Christian Schretzenmayr, Tel. 0172 / 9 34 03 33, schretzenmayr@web.de, www.waldkindergarten-isartal.de

Vorkindergartengruppen „Kindernest“, Evang.-Lutherische Kirchengemeinde Geretsried Versöhnungskirche, Richard-Wagner-Straße 5, Sonja Frank, Tel. 80 93 0, sonja.frank@online.de

Nesterl Kindergruppe Gelting, Für Kinder ab 2 Jahren. Altersgerechtes Spielen an drei Vormittagen in der Woche (Mittwoch, Donnerstag und Freitag) von 8.30 - 12.00 Uhr im Pfarrheim St. Benedikt, Alleebüchelweg in Gelting. Jutta Martner, Tel. 76 02 1

Spielgruppe Ponyhof, Jeden Dienstag und Donnerstagsvormittag am Mitterfeldweg in Gelting Nadine Glaser, Tel.: 0173 / 36 01 71 8, call-a-pony@freenet.de

Kinderspieltreff, Offenes Treffen für Mamas, Papas, Omas, Opas, Tanten, Onkel mit Kindern von 0-3 Jahren. Austausch, Sing- und Klatschspiele, Basteln. Donnerstags nach Absprache im Quartiersbüro Stein, Steiner Ring 10. Sandra.Mader@jugendarbeit-geretsried.de und Lidwina.Schoeffmann@jugendarbeit-geretsried.de

Katholisches Kreisbildungswerk Bad Tölz-Wolfratshausen e.V.
Das Eltern-Kind-Programm (EKP®): Das EKP ist ein ganzheitliches Angebot für junge Familien mit Kleinkindern bis zum Kindergarteneintritt. In den wöchentlichen Gruppentreffen haben die Eltern die Möglichkeit, sich auszutauschen und Kontakte zu schließen. Die Kinder bekommen vielfältige Angebote, ihre Welt zu entdecken und auszuprobieren.
Im Zentrum steht das gemeinsame Erleben mit dem Kind in entspannter Atmosphäre.
Die Leitung hat eine qualifizierte EKP-Leiterin.
EKP-Referentin: Bettina Geue-Decker, Salzstr. 1, 83616 Bad Tölz, Tel.: 08041 / 60 90, info@kbw-toelz.de, www.kbw-toelz.de
Die EKP-Gruppen in Geretsried und ihre Ansprechpartnerin: Sonja Frank (Maria Hilf), Tel. 80 93 0

KINDERTAGESPFLEGE (TAGESMÜTTER)

Individuelle Betreuung durch qualifizierte Kräfte, Information und Beratung: Amt für Jugend und Familie Bad Tölz-Wolfratshausen, Pädagogischer Fachdienst Kindertagespflege, Tel. 08041/ 505-453 oder -170

KINDERHORTE

AWO Kinderhaus „Bärenbande“, Robert-Schumann-Weg 7, Tel. 51 58 0, baerenbande.geretsried@kita.awo-obb.de, www.awo-obb-kinder.de

Caritas Haus für Kinder (Isardammschule), Isardamm 14, Tel. 62 31 0, www.caritas-geretsried.de

Kindertagesstätte „Heilige Familie“, Johannisplatz 21, Tel. 68 64, hl-familie.geretsried@kita.erzbistummuennenchen.de, www.kiga-hlfamilie-geretsried.de

TemenosHort, Buchberger Str. 26, Tel. 52 94 36 0, info@temenos-kiga.de, www.temenos-kiga.de

KIRCHEN UND KIRCHLICHE EINRICHTUNGEN

Kath. Stadtkirche Geretsried (Hl. Fam. & Maria Hilf), Joh.-Seb.-Bach-Straße 2, Tel. 31 59 6, E-Mail: maria-hilf.geretsried@ebmuc.de
- „Heilige Familie“, Johannisplatz 21
- „Maria Hilf“, Joh.-Seb.-Bach-Straße 2

Filialkirche St. Benedikt, Wolfratshauer Straße 1, Geretsried-Gelting, Pfarrei Wolfratshausen

Evangelisch-Lutherische Kirchengemeinde, Martin-Luther-Weg 13, Tel. 62 02 6, www.geretsried-evangelisch.de, pfarramt@geretsried-evangelisch.de
- Petruskirche und Gemeindehaus, Egerlandstraße 39,
- Versöhnungskirche, Richard-Wagner-Straße 3

Evangelisch-freikirchliche Gemeinde (Baptisten), Jeschkenstraße 125, Tel. 30 99

AA-SELBSTHILFEGRUPPE

Anonyme Alkoholiker und ALAnon, (Familiengruppe) Geretsried, Tel. (AA): 92 56 99 (nach 18 Uhr), Tel. (ALAnon): 51 55 0, Treffen: jeden Freitag 20.00 – 22.00 Uhr, Kath. Pfarramt „Hl. Familie“, Johannisplatz 21

AMT FÜR JUGEND & FAMILIE - SOZIALRAUMBÜRO IN GERETSRIED, REGIONALTEAM MITTE

Blumenstraße 19, Tel. 08041 / 50 54 60

ALTENHEIME

Senioren- und Pflegeheim Schwaigwall, Schwaigwall 1, Tel. 17 61 0

Caritas-Altenheim St. Hedwig, Adalbert- Stifter-Straße 56, Tel. 38 61 80

Sozialtherapeutische Einrichtung „Haus Gartenberg“, Schlesische Straße 6, Tel. 61 02 1

Pflegeheim GmbH St. Ursula, Sudetenstraße 5, Tel. 48 30 90

Seniorenheim „Haus Elisabeth“, Joh.-Seb.-Bach-Straße 16, Tel. 90 81 0

AMBULANTER PFLEGEDIENST IM LANDKREIS

Ambulante Krankenpflege Frau Barbara Foral, Jeschkenstraße 13, Tel. 52 51 7, info@pflagedienst-foral.de, www.pflagedienst-foral.de

Ambulanter Pflegedienst Anne Leonhardt, Isardamm 103 b, Tel. 64 11 9

Bayerisches Rotes Kreuz, Egerlandstraße 77, Tel. 93 45 14, ambulante-pflege@kvtoel.brk.de, www.kv.toel.brk.de

Caritas Zentrum, Sozialstation, Graslitzer Straße 13, Tel. 98 30 10, cs-geretsried@caritasmuenchen.de, www.caritas-toelz.de

Pflegezentrale Wagner GmbH, A.-Stifter-Straße 34, Tel. 90 61 30-0, info@pflegezentrale.org, www.pflegezentrale.org

RE-HA Ambulanter Pflegedienst, Resi Harth, Jeschkenstr. 63 c, Tel. 30 49, resi_harth@gmx.de

Ambulanter Pflegedienst Gerlinde Masel, Am Wasserhäusl 4 b, 82547 Eurasburg-Achmühle, Tel. 17 28 2, gerlindemasel@t-online.de

Stadtverwaltung

Soziales

Gesundheitswesen

Stadtbücherei
VHS
Museum
Stadtarchiv

Versorgung
Entsorgung

Satzungen
Verordnungen

Kultur

Veranstaltungen

Freizeit

Sehenswertes

Partnerstadt

AMBULANTER PFLEGEDIENST IM LANDKREIS

Pflegedienst Daheim statt im Heim, Hauptstraße 16, 82547 Eurasburg, Mobil 0151/25355529, pflgeeurasburg@web.de, www.pflgeeurasburg.de

Pflegedienst Hand in Hand, Sudetenstraße 53a, 82515 Wolfratshausen, Tel. 23 82 -82, handinhandpflege@aol.de, www.handinhandpflege.de

Pflegeteam Eurasburg, Unterherrnhäuser Straße 4d, 82547 Eurasburg, Tel. 08179 / 49 79 91 4, Mobil 0176/98114882, pflgeteameurasburg@gmail.com, www.pflgeteam-eurasburg.de

Pflegeteam Wolfratshausen, Ralf Simon, Obermarkt 57, 82515 Wolfratshausen, Tel. 91 16 52 7, Mobil: 0176/20128949, ralf.simon@pflege-wor.de, www.pflgeteam-wolfratshausen.de

ARBEITERWOHLFAHRT, ORTSVERBAND GERETSRIED

Jeschkenstraße 30, Tel. 31 79 5, info@awo-toelz-wor.de, awo-toelz-wor.de/ortsvereine-im-kreisverband/geretsried/
Kinder-Senioren-Erholung, Mutterkuren / Mutter-Kind-Kuren
Kleidermarkt donnerstags 15.00 – 18.00 Uhr, Jahnstraße 23 (Schützenheim)

ARBEIT FÜR JUGEND E.V.

Horst Niegel, Tel. 0176 / 61 31 53 10, h.niegel@arbeit-fuer-jugend.de, www.arbeit-fuer-jugend.de
Ziel: Schulabschluss (Quali) und Ausbildungsplatz für Mittelschüler mit Notendurchschnitt unter 3,5

BAYERISCHES ROTES KREUZ

BRK Bereitschaft Geretsried in der BRK Rettungswache, Jeschkenstr. 30, Tel. 34 47 80
Hausnotruf, Fachstelle für pflegende Angehörige und Essen auf Rädern in der BRK Außenstelle Egerlandstr. 77, Tel. 93 45-0

Weitere BRK Angebote in der Geschäftsstelle Bad Tölz, Schützenstr. 7. Tel. 08041/ 76 55-0

Ambulante Pflege, Blutspendedienst, Breitenausbildung: Ausbildung in Erster Hilfe, lebensrettende Sofortmaßnahmen und Erste Hilfe am Kind, Fahrdienst, Rettungsdienst, Schulsanitätsdienst

BRK-KleiderMarkt

Der BRK KleiderMarkt bietet nicht nur eine bezahlbare Vielfalt an Kleidung u. a. für unterstützungsbedürftige Menschen in unserem Landkreis, sondern vor allem möchten wir für Menschen eine berufliche Zukunft schaffen. Hier arbeiten Menschen, die durch die Tätigkeit im KleiderMarkt in das Berufsleben zurückgeführt werden sollen. In Zusammenarbeit mit dem Jobcenter stärken wir mit diesem Programm ihre beruflichen Qualifikationen.
Öffnungszeiten: Mo. bis Fr. 09:00 - 13:00 Uhr, Di., Do. und Fr. 15:00 - 18:30 Uhr
Joh.-Seb.-Bach-Str. 13, Tel. 08171 / 64 93 00, www.kvtoel.brk.de, info@kvtoel.brk.de

BETREUUNG UND HAUSHALTSHILFE

Das soziale Netzwerk gemeinnützige UG, Elfi Blank-Böckl
Hans-Urmiller-Ring 46, 82515 Wolfratshausen, Tel. 99 89 47 5
info@das-soziale-netzwerk-wor.de, www.das-soziale-netzwerk-wor.de

FM Dienste, Richard-Wagner-Straße 12a, Tel. 92 41 41, info@fmdienste.de, www.fmdienste.de

Seniorenhilfe Oberland e.V., Claudia König-Heinle, Tulpenstraße 39, Tel. 38 98 46,
Claudia.koenig-heinle@seniorenhilfe-oberland.de, www.seniorenhilfe-oberland.de

Simona Dorn, Mobile Kranken- und Seniorenbetreuung, Schönrain 6a, 82549 Königsdorf,
Tel. 08046 / 96 99 91 3, info@simona-dorn.de, www.simona-dorn.de

Monika Kroiss - Seniorendienst, Heiglstraße 41, 82515 Wolfratshausen, Tel. 23 81 02 0, Mobil: 0176/76418287, mm.kroiss@gmx.de

Hauswirtschaftliche Dienstleistungen „Isar-Loisach“, Cornelia Bauer, Hans-Urmiller-Ring 17a, 82515 Wolfratshausen, Tel. 48 07 26, Mobil: 0151/15512494, bauer.cornelia@gmx.de

Fa. Günther Wiener – Dienstleistungen rund um Haus und Hof, Münsinger Straße 8, 82515 Wolfratshausen, Tel. 16 12 6, Mobil: 0171/69 53 557, fa.wiener@gmx.de

BUNDESANSTALT TECHNISCHES HILFSWERK (THW)

Gustav-Adolf-Straße 22, Tel. 90 03 0,
info@thw-geretsried.de, www.ov-geretsried.thw.de/kontakt/
Die Aufgaben des THW liegen in der Rettung, Bergung und Versorgung von Mensch und Tier im In- und Ausland. Für die nötige Hilfe im Ernstfall innerhalb des Landkreises Bad Tölz-Wolfratshausen steht die ausgebildete Truppe des Ortsverbandes Geretsried bereit.

CARITAS

Caritas-Zentrum, Graslitzer Straße 13, Tel. 98 30 60, Telefax 98 20 67

Caritas - soziale Dienste, Graslitzer Straße 13, Allgemeine soziale Beratung Tel. 98 30 35, Schuldnerberatung Tel. 98 30 21, Wohnungslosenhilfe, Tel. 98 30 22

Caritas-Beratungsstelle für psychische Gesundheit, Graslitzer Straße 13, Tel. 98 30 50

Caritas-Tagesstätte Ausblick, Sudetenstraße 51, Tel. 90 94 15

Caritas-Erziehungsberatungsstelle, Graslitzer Straße 13, Tel. 31 77 7

Caritas psychosoziale Beratungs- und Behandlungsstelle für Suchtkranke
Graslitzer Straße 13, Tel. 98 30 40

Caritas-Sozialstation, Graslitzer Straße 13, Tel. 98 30 10

DIAKONISCHES WERK

Beratung als erste Anlaufstelle für Fragen und Probleme jeglicher Art, Informationen über Hilfsangebote, Unterstützung beim Umgang mit Behörden, Antragstellung etc., Vermittlung an weiterführende Beratungsstellen.

Frau Riesmeyer Mo - Do 8:30 – 12:00 Uhr, Steiner Ring 159, Tel. 31 42 9,
riesmeyer@diakonie-oberland.de, www.diakonie-weilheim.de

DLRG - DEUTSCHE LEBENSRETTUNGSGESELLSCHAFT

Maiko Alpers, 1. Vorsitzender
Jeschkenstraße 28 a, Tel. 90 61 58 6, info@geretsried.dlrg.de, www.geretsried.dlrg.de

Bei der DLRG Geretsried können Kinder, Jugendliche und Erwachsene schwimmen lernen, Rettungsschwimmer werden oder Jugend- und Rettungstauchscheine erwerben. Als Ausbilder, Bootsführer oder Funker tragen und gestalten sie neben dem regelmäßigen Training am Montag und Donnerstag die kontinuierliche Jugendarbeit und den Rettungswachdienst an Wochenenden und Feiertagen am Starnberger See als wichtigste Aufgaben zur Bekämpfung des „nassen Todes“.

Stadtverwaltung

Soziales

Gesundheitswesen

Stadtbücherei
VHS
Museum
StadtarchivVersorgung
EntsorgungSatzungen
Verordnungen

Kultur

Veranstaltungen

Freizeit

Sehenswertes

Partnerstadt

EHE-, FAMILIEN- UND LEBENSBERATUNGSSTELLE BAD TÖLZ-WOLFRATSHAUSEN DER ERZDIOZESE MÜNCHEN U. FREISING

Egerlandstr. 76, Tel. 16 71 6, www.eheberatung-oberland.de

FAMILIENPASS DER STADT GERETSRIED

Stadtjugendpflege, Tel. 62 98 153, jugendpflege@geretsried.de

Der Familienpass ist eine Berechtigungskarte, mit der Familien ab 1 Kind Preisvorteile bis hin zu Gratis- und Sonderleistungen erhalten können. Berechtig sind Familien, die in Geretsried gemeldet sind und in häuslicher Gemeinschaft zusammenleben. Der Familienpass wird kostenlos und unbürokratisch im Meldeamt der Stadt Geretsried ausgestellt.

Die Vergünstigungskarte für Geretsrieder Familien! Zum Beispiel günstiger Bücher ausleihen, Schwimmen oder einen VHS-Kurs belegen ...

Mehr Infos unter www.geretsried.de/familienpass

FAMILIENPFLEGEWERK Bad Tölz-Wolfratshausen

Anne Kürzeder, Oberbuchen 3, 83670 Bad Heilbrunn, Tel. 08046 / 18 98 81

Aufgaben: Die Vertretung erkrankter, erholungsbedürftiger, überlasteter Mütter oder Väter und die Betreuung der Familien während Krankenhaus- oder Kuraufenthaltes der Mutter.

FRAUEN HELFEN FRAUEN e.V.

Notruf für Mädchen und Frauen, Bahnhofstr. 13, 82515 Wolfratshausen, Tel. 18 68 0, www.fhf-wolfratshausen.de, www.fhf-wolfratshausen.de

FREUNDE DJIBOS E.V.

Irmgard Hurnaus, Ringstr. 18, Tel. 40 59 06, jg.hurnaus@t-online.de, www.freunde-djibos.de
Wir betreiben aktiv und direkt die partnerschaftliche Entwicklungshilfe in Burkina Faso (ehem. Obervolta) / Westafrika. Schwerpunkte sind Neubau von Schulen, schulische Einrichtungen, Berufsförderung, Brunnenbau, Unterstützung der örtlichen Krankenhäuser und Gesundheitsstationen.

GERETSRIEDER-WOLFRATSHAUSER TAFEL E.V.

Ingrid Geiger, Tel. 0151/20 53 03 00, www.geretsrieder-wolfratshausen-tafel.de

Aufgaben: Sammeln von Lebensmitteln bei Märkten und Geschäften und kostenloses Verteilen an Bedürftige.

Jeschkenstraße 22, Öffnungszeiten: Mo ab 15:30, Sa ab 14:30

JUGENDRAT

Der Jugendrat ist ein politisches Gremium, das aus max. 12 Kindern und Jugendlichen zwischen 14 und 18 Jahren besteht, die in Geretsried wohnen. Er wird für 3 Jahre gewählt und von der städt. Jugendreferentin sowie der Stadtjugendpflege unterstützt.

Warum ein Jugendrat in Geretsried?

- er ist Ansprechpartner für Kinder und Jugendliche in Geretsried
- er vertritt die Interessen von Kindern und Jugendlichen in Geretsried
- er gibt Kindern und Jugendlichen die Möglichkeit, etwas für alle jungen Geretsrieder auf die Beine zu stellen
- er setzt Projekte um, die Kinder und Jugendliche interessieren
- er berät die Gremien des Stadtrates bei allen wichtigen Angelegenheiten, die Kinder und Jugendliche betreffen

Info und Kontakt: Stadtjugendpflege Geretsried, Karl-Lederer-Platz 1, Tel.: 62 98 153

www.geretsried.de/stadtjugendpflege, jugendrat@geretsried.de, jugendpflege@geretsried.de

KATHOLISCHE ARBEITNEHMERBEWEGUNG (KAB)

Tel. 21 72 01, gerhard.majores@t-online.de, www.kab-geretsried.de

Auskunft und Beratung in allen arbeits- und sozialrechtlichen Fragen. Unsere Mitglieder werden vor den Arbeits- und Sozialgerichten kostenlos vertreten.

KATHOLISCHE BERATUNGSSTELLE FÜR SCHWANGERSCHAFTSFRAGEN

Katholische Pfarrei „Maria Hilf“, Joh.-Seb.-Bach-Straße 2, montags 8.30 - 12.30 Uhr

Termine unter: Tel. 08821 / 96 67 2-40, Fax: 08821 / 96 67 2-49, schwangerschaftsberatung@skf-garmisch.de, www.skf-garmisch.de

KATHOLISCHE JUGENDSTELLE BAD TÖLZ-WOLFRATSHAUSEN

Fachstellen für kirchliche Jugendarbeit. Ihre Mitarbeiterinnen und Mitarbeiter tragen bei zur Persönlichkeitsentwicklung von Kindern, Jugendlichen und jungen Erwachsenen. Sie fördern die kirchliche Jugendarbeit in den Pfarreien, unterstützen die verbandliche Jugendarbeit, initiieren zielgruppenorientierte Angebote und führen Maßnahmen und Veranstaltungen durch, die die Arbeit der Pfarreien und der Jugendverbände ergänzen.

Adalbert-Stifter-Straße 34, Tel. 99 89 66-0, Bürozeiten: Mo bis Do 10 - 13 Uhr
info@jugendstelle-toel-wor.de, www.jugendstelle-toel-wor.de

KORONARSPORTABTEILUNG IM TUS GERETSRIED

Allen, die an einer Herzerkrankung leiden wird hier die Möglichkeit geboten, bei speziell ausgebildeten Übungsleitern und der Anwesenheit eines Arztes, sich trotz ihrer Erkrankung sportlich zu betätigen. Voraussetzung für die Teilnahme ist eine Verordnung Ihres Arztes mit der Genehmigung der Krankenkasse.

Unser Übungsabend findet mittwochs von 18.30 Uhr-20.00 Uhr (außer in den Schulferien) in der Gymnasiumturnhalle Geretsried statt.

Falls Sie sich dafür interessieren, kommen Sie einfach mal am Übungsabend bei uns vorbei und schauen zu. Wir geben Ihnen dann die erforderlichen Informationen.

KOLPING GERETSRIED

Die Kolpingfamilie Geretsried ist Teil des internationalen Kolpingwerkes, mit einer halben Million Mitglieder weltweit, das von Adolf Kolping (1813 – 1865) gegründet wurde. Sein Programm lässt sich kurz und präzise so formulieren: Er wollte Bewusstsein schaffen für verantwortliches Handeln in Familie, Kirche, Beruf und Staat. Die Lösung der sozialen Frage und die Gestaltung der Zukunft in Frieden und Gerechtigkeit waren seine Schwerpunkte. Diesen Schwerpunkten sieht sich auch heute noch die Kolpingfamilie verpflichtet. In Geretsried werden auch Aktionen für sozial Schwache durchgeführt.

Geselliges, Besinnliches und Religiöses wechseln sich in unserem Programm mit Bildung, Freizeitgestaltung und Aktionen ab.

Kontakt: Siegfried Lorz, St.-Hubertus-Straße 36, Tel. 32 24 6, siju.lorz@kabelmail.de

LEBENSHILFE

Oberland-Werkstätten gem. GmbH, Gustav-Adolf-Straße 18, Tel. 93 47 0, www.o-l-w.de

Wohnheim für Lebenshilfe, Sudetenstraße 2c, Tel. 80 10 7

Lebenshilfe für Menschen mit Behinderungen, Kreisvereinigung Bad Tölz-Wolfratshausen e.V., Prof.-Max-Lange-Platz 8, 83646 Bad Tölz, Tel. 08041 / 79 27 2-0

Stiftung Lebenshilfe, Prof.-Max-Lange-Platz 8, 83646 Bad Tölz, Tel. 08041 / 79 27 2-0

Stadtverwaltung

Soziales

Gesundheitswesen

Stadtbücherei
VHS
Museum
Stadtarchiv

Versorgung
Entsorgung

Satzungen
Verordnungen

Kultur

Veranstaltungen

Freizeit

Sehenswertes

Partnerstadt

LEBENSHILFE

Lebenshilfe Bad Tölz-Wolfratshausen gemeinnützige GmbH, Prof.-Max-Lange-Platz 8, 83646 Bad Tölz, Tel. 08041 / 79 27 2-0, www.lhtoelz.de; in Geretsried mit folgenden Einrichtungen:

- St.-Nikolaus-Wohnheim, Sudetenstr. 26, Tel. 4 83 28-12 bis -14
- Außenwohngruppe Haus Alpenstraße, Alpenstr. 41, Tel. 81 16 2
- Wohnheim am Wünschelwald, Gustav-Adolf-Str. 20, Tel. 91 98 10, bis 20 Gruppen
- Förderstätte, Gustav-Adolf-Str. 20, Tel. 97 98-21 und -22
- Offene Hilfen, Gustav-Adolf-Str. 20, Tel. 91 98-25

MALTESER HILFSDIENST E.V.

Untermarkt 17, 82515 Wolfratshausen, Tel. 43 63 0, Richard.Schottenhaml@malteser.org, www.malteser-wolfratshausen.de

Mobiler sozialer Fahrdienst für Schwerbehinderte, insbesondere Rollstuhlfahrer. Sozialer Hilfsdienst: Hilfe bei der Pflege (Körperpflege, Geh- und Bewegungsübungen, Begleitung zum Arzt oder zur Therapie, etc.), Hilfe im Haushalt (Reinigen und Aufräumen, Zubereitung kleinerer Mahlzeiten, Einkaufen etc.), Hilfe zur Erhaltung und Erweiterung der Kontakte zur Umwelt (Schriftverkehr, Behördenwege, Betreuung und Begleitung bei Veranstaltungen, Hilfe zur Erleichterung der Kommunikation etc.). Ausbildung in Erster Hilfe und Herz-Lungen-Wiederbelebung.

MASCHINENRING WOLFRATSHAUSEN E.V.

Königsdorfer Str. 29 b, 82515 Wolfratshausen, Tel. 42 16 0, info@mr-wolfratshausen.de, www.mr-wolfratshausen.de

MOBILE SENIORENHILFE

Die Mobile Seniorenhilfe ist ein Angebot des Landkreises Bad Tölz-Wolfratshausen. Bürger/innen des Landkreises werden zu unterschiedlichen Themen „rund ums Älterwerden“ beraten, unterstützt und begleitet.

Das Angebot richtet sich an Menschen ab 50 Jahren. Kontakt Landratsamt, Prof.-Max-Lange-Platz 1, 83646 Bad Tölz, www.lra-toelz.de/buerger/behordenleistungen/gesellschaft-familie/senioren/mobile-seniorenhilfe/

Ansprechpartner: Frau Bäumlner, Tel. 08041/ 50 52 80 (christiane.baemler@lra-toelz.de) und Frau Zorn, Tel. 08041/ 50 54 30 (bettina.zorn@lra-toelz.de)

MS-SELBSTHILFEGRUPPE

Helga Düster, Gut Sterz, 82547 Beuerberg, Tel. 08179 / 73 8
Zur Zeit sind 16 Gruppenmitglieder MS-Betroffene und 5 ehrenamtliche Helfer. Die Zielsetzung unserer Gruppe ist, durch Kontakte mit Betroffenen sowie zu Ärzten und Therapeuten mit gegenseitiger Hilfestellung die Möglichkeiten zu entsprechenden Therapien zu erarbeiten.

MÜTTERZENTRUM GERETSRIED E.V.

Adalbert-Stifter-Straße 11 (direkt hinter der Stadtbücherei), Tel. 90 08 0 info@muezege.de, www.muezege.de
Offener Treffpunkt für Familien, die einander kennenlernen, Erfahrungen austauschen, sich gegenseitig entlasten oder einfach nur mal „auftanken“ wollen.
Angebot: Vorkindergarten Sonnenkäfer, Familiencafé Kunterbunt, altersgerechte Eltern-Kind-Gruppen, offene Kinderbetreuung „Dschungelland“, Veranstaltungen durchs ganze Jahr und Ferienprogramm (Sommerferien)

NACHBARSCHAFTSHILFE „ICH FÜR DICH“

Graslitzer Straße 13, Tel. 98 30 15, Sprechzeiten: Mo, Mi und Fr jeweils von 8 bis 13 Uhr
Die Nachbarschaftshilfe bietet Geretsrieder Bürgern an: Einkäufe, Besuche, Begleitungen, Behördengänge, Kinderbetreuungen, Vorlesen.

NOTINSELN – wo wir sind, bist Du sicher...!

In Geschäften mit diesem Zeichen bekommst Du Hilfe...
Mehr Infos unter: www.geretsried.de/projekt-notinsel



ÖKUMENISCHE BERATUNGSSTELLE FÜR ELTERN, KINDER UND JUGENDLICHE

Steiner Ring 159, Tel. 31 77 7, www.diakonie-oberland.de, Anmeldung: Mo – Fr 8:30 – 12:30 Uhr
Bitte melden Sie sich telefonisch unter Tel. 08041 / 79 31 61 30 oder persönlich an.
Sie erhalten so schnell wie möglich einen Termin für ein Erstgespräch; unsere Angebote: Erziehungs- und Familienberatung, Jugendberatung

REHA-SPORT-FREUNDE GERETSRIED E.V.

Monika Grasberger, Alpenstraße 16, Tel. 34 74 33 0

SELBSTHILFEGRUPPE FÜR KREBSNACHSORGE

Hedda Rautenberg, Madegger Weg 21, 82541 Ammerland, Tel. 08177 / 99 78 00, E-Mail: hedda.rautenberg@t-online.de
Gerti Bergelt oder Antonie Sommerwerk, Tel. 52 38 0 und 52 91 22
Medizinische Information, Vorträge, Seminare, Unterstützung im sozialen Bereich (Rente, Kur, Reha), bei Prothesenversorgung, Ernährungsberatung, Hausbesuche etc.

SENIORENBEIRAT DES LANDKREISES BAD TÖLZ-WOLFRATSHAUSEN

Vertretung der Belange und Interessen älterer und alter Menschen im Landkreis. Dies geschieht u.a. dadurch, dass er sich an den Kreistag und die Landkreisverwaltung mit Anregungen, Anfragen und Stellungnahmen zu wichtigen Fragen des Alters wendet. Seine Aufgabe ist es aber auch, mit anderen Institutionen, Verbänden, Einrichtungen, Vereinen und auch mit Fachleuten Probleme und Situationen lösen zu helfen. Er ist Ansprechpartner für Senioren, Angehörige und all diejenigen, die Fragen zum Thema haben.
Seniorenvertretung des Landkreises: Tel. 08041 / 505 -280
www.sozialwegweiser.net (Seniorenvertretung des Landkreises)

SENIORENTAGESSTÄTTE

Dr. Sabine Gus-Mayer, Tel. 64 90 87, Jahnstraße 4 (ehem. Isarau-Gaststätte)
Öffnungszeiten: Di, Do 13.00 – 17.00 Uhr;
Diese Tagesstätte bietet allen Seniorinnen und Senioren bei Kaffee, Spiel und Tanz Abwechslung und Unterhaltung.

Stadtverwaltung

Soziales

Gesundheitswesen

Stadtbücherei
VHS
Museum
Stadtarchiv

Versorgung
Entsorgung

Satzungen
Verordnungen

Kultur

Veranstaltungen

Freizeit

Sehenswertes

Partnerstadt

SOZIALHILFEVERWALTUNG DES LANDKREISES BAD TÖLZ-WOLFRATSHAUSEN

Hier bekommen Sie alle wichtigen Informationen und die für Sie zuständigen Ansprechpartner zu folgenden Themen: Arbeitslosengeld II (Hartz IV), Auskunft und Beratung zu Hilfen in sonstigen Lebenslagen, Bildungs- und Teilhabepaket, Bestätigung Lernförderbedarf, Grundsicherung im Alter und bei Erwerbsminderung, Heranziehung der Angehörigen zum Unterhalt, Hilfen bei Krankheit, Hilfe zum Lebensunterhalt, Sozialcard und Sozialhilfe.

Prof.-Max-Lange-Platz, 83646 Bad Tölz, Tel. 08041 / 505-0

STAATLICH ANERKANNTE BERATUNGSSTELLE FÜR SCHWANGERSCHAFTSFRAGEN IM LANDRATSAMT BAD TÖLZ-WOLFRATSHAUSEN

Prof.-Max-Lange-Platz, 83646 Bad Tölz, Tel. 08041 / 50 54 83,
www.schwanger-in-badtoelz-wolfratshausen.de

TRÄGERVEREIN JUGEND- UND SOZIALARBEIT GERETSRIED E.V.



Im Auftrag der Stadt leistet der Trägerverein Jugend- und Sozialarbeit Geretsried e.V. (TVJA) seit 1981 Angebote der Jugendarbeit.

Geschäftsstelle des Vereins: Adalbert-Stifter-Straße 15, Tel. 90 20 8, Rudi Mühlhans
Ausgehend von der Einrichtung des Jugendzentrum Saftladen (1982) über die Einführung von Streetwork/Mobiler Jugendarbeit (1995) und der Eröffnung des Jugendtreffs Ein-Stein (2003) hat sich der Trägerverein kontinuierlich und bedarfsorientiert erweitert und entwickelt.

Als Kooperationspartner der Stadt begleitet der Verein die Stadt im Quartiersmanagement, leistet Integrationsarbeit, organisiert an der Mittelschule die Ganztagsbetreuung und kümmert sich um den Freiwilligendienst. Mit dem Einsatz von jungen Menschen im Rahmen des Freiwilligen Sozialen Jahres in den beiden Geretsrieder Grundschulen und in der Jugendarbeit sorgt er dafür, dass sich einerseits junge Menschen beruflich orientieren und sozial engagieren können und andererseits bei den Kindern und Jugendlichen viel mehr ankommt als bloße Arbeitskraft: konkrete Unterstützung und Zuwendung! Zudem verantwortet der TVJA die Schulsozialarbeit an der Staatlichen Realschule.

Als Kooperationspartner der Stadt begleitet der Verein die Stadt im Quartiersmanagement, leistet Integrationsarbeit, organisiert an der Mittelschule die Ganztagsbetreuung und kümmert sich um den Freiwilligendienst. Mit dem Einsatz von jungen Menschen im Rahmen des Freiwilligen Sozialen Jahres in den beiden Geretsrieder Grundschulen und in der Jugendarbeit sorgt er dafür, dass sich einerseits junge Menschen beruflich orientieren und sozial engagieren können und andererseits bei den Kindern und Jugendlichen viel mehr ankommt als bloße Arbeitskraft: konkrete Unterstützung und Zuwendung! Zudem verantwortet der TVJA die Schulsozialarbeit an der Staatlichen Realschule.

Ein Bus für die Jugendarbeit sowie der Mobilspielgeräteanhänger MobSSI kann von anderen Vereinen und Organisationen ausgeliehen werden.

Weitere Informationen sind unter www.jugendarbeit-geretsried.de zu finden.

VDK - ORTSVERBAND GERETSRIED – FÜR DICH UND DEINE STADT!

Gisela Lucht, Brucknerweg 6, Tel. 86 28, ov-geretsried@vdk.de, www.vdk.de/ov-geretsried
Beratung und Betreuung behinderter Menschen und Vertretung der Mitglieder in Angelegenheiten des sozialen Entschädigungsrechts, des Schwerbehindertenrechts, der Sozialversicherung und aktive Hilfe bei Streitverfahren zur Geltendmachung von Ansprüchen in diesen Bereichen.

VEREIN ZUR FÖRDERUNG DER GEMEINSAMEN ERZIEHUNG BEHINDERTER UND NICHTBEHINDERTER KINDER E.V.

Elfriede Wilfling, Schlesische Straße 56, Tel. 66 89
elli.wilfling@t-online.de, www.ilo.de/glgf

Gemeinsam leben – gemeinsam lernen.

Ansprechpartner für Eltern und Menschen mit Behinderung, die Rat und Hilfe bei der Bewältigung eines Lebens mit Behinderung suchen oder Kontakt knüpfen wollen.
Förderung der Inklusion in allen Lebensbereichen.

WEISSER RING E.V.

Gemeinnütziger Verein zur Unterstützung von Kriminalitätsoffern.
Außenstelle Bad Tölz-Wolfratshausen, Tel. 08041 / 80 17 13, h.huellen@t-online.de
www.bad-toelz-wolfratshausen-bayern-sued.weisser-ring.de

Jugendzentrum Saftladen
Mobile Jugendarbeit
Jugendtreff Ein-Stein
Ganztagsbetreuung
Freiwilligendienst
Integrationsaktiv
Schulsozialarbeit
Quartiersmanagement

Mensch sein. Deine Energie.

Tyczka Energy – immer die richtige Entscheidung



Tyczka Energy gehört zu den 100 besten Arbeitgebern Deutschlands.

Ganz aktuell auch 2018!

Wir sind mittelständisch aufgestellt und ein bundesweit führender Energieversorger mit Flüssiggas.

Seit vielen Jahrzehnten steht unsere Unternehmensgruppe auf einem soliden wirtschaftlichen Fundament.

Unsere Unternehmenskultur zeichnet sich durch ein offenes, vertrauensvolles Miteinander aus.

Der Mensch steht im Mittelpunkt.



Ansprechpartner:

Gisela Jewgrafow
Ausbildung & Recruiting
Blumenstraße 5, 82538 Geretsried
Fon 08171 627-368

www.tyczka.de/karriere



Stadtverwaltung

Soziales

Gesundheitswesen

Stadtbücherei
VHS
Museum
Stadtarchiv

Versorgung
Entsorgung

Satzungen
Verordnungen

Kultur

Veranstaltungen

Freizeit

Sehenswertes

Partnerstadt

ÄRZTLICHER BEREITSCHAFTSDIENST

Telefon 11 61 17, www.116117info.de/html/de

Der Ärztliche Bereitschaftsdienst ist Mo., Di., Do. ab 18 Uhr, Mi. und Fr. ab 13 Uhr sowie am Wochenende und feiertags rund um die Uhr verfügbar.

Die folgende Auflistung erhebt nicht den Anspruch auf Vollständigkeit, da Ärzte ihre Praxis nicht bei der Stadtverwaltung an- bzw. abmelden müssen.

AUGENÄRZTE

Augenzentrum Isartal, Dr. med. univ. Behrendt & Kollegen, Fasanenweg 2, Tel. 60 02 2

Augenzentrum Geretsried, Jeschkenstraße 13, Tel. 34 25 1

CHIRURGEN

Dr. med. Johann Liebl, Adalbert-Stifter-Straße 43, Tel. 31 44 4, auch Hausbesuche

FRAUENÄRZTE

Praxis Dr. Oversohl, Dr. med. Cornelia Oversohl & Dr. med. Annette Kaufmann & Elke Kreppold Egerlandstr. 76, Tel. 99 74 49, www.dr-oversohl.de

Dr. med. Manfred Stumpfe, Jeschkenstr. 13, Tel. 92 18 00, www.stumpfe.de

Dr. med. Ileana-Maria Niculescu und Dr. med. Charlotte Burckhardt
wir sprechen: Rumänisch, Englisch, Französisch, Fasanenweg 1, Tel. 62 49 4, www.dr-niculescu.de

HAUSÄRZTE / FACHÄRZTE FÜR INNERE & ALLGEMEINMEDIZIN

HausarztPraxis-Isartal Dr. med. Joachim Brechtelsbauer, Facharzt für Allgemeinmedizin, Notarzt, Hausärztliche Versorgung, Terminpraxis, alle Kassen und privat, Reisemedizinische Beratung, Klassische Homöopathie nach Vereinbarung (Privatleistungen)
Lilienstrasse 1, Tel. 21 33 2 & 60 08 8, www.HausarztPraxis-Isartal.de

Dr. med. Horst Huttner, C.-M.-von-Weber-Weg 27, Tel. 52 57 7, www.praxis-huttner.de

Dr. Peter Körossy, Tegernseeweg 3, Tel. 23 61

Dr. med. Andreas Lenz und Dr. med. Christine Lenz, Alpenstr. 29, Tel. 69 09, www.praxislenz.de

Dorothea Lewke, Adalbert-Stifter-Straße 43, Tel. 99 78 81 8, www.arztpraxis-lewke.de

Dr. med. Volker Mehrkens, Geltinger Weg 4, Tel. 60 08 0, www.hausarzt-mehrkens.de

Hausärztliche Gemeinschaftspraxis Heiner Müller & Dr. Anita Klement, Elbestrasse 25b, Tel. 64 21 6, hausarztliche-gemeinschaftspraxis-geretsried.business.site

Dr. med. Wolfgang Sippel, Egerlandstraße 65, Tel. 61 69 9, www.arztpraxis-sippel.de

Dipl.-Med. Sabine Richter, Sudetenstraße 51, Tel. 54 42, www.dipl-med-sabine-richter.de

Herrmann Sandner, Johann-Sebastian-Bach-Straße 13, Tel. 90 90 45

Evangelia Schäfer, Sudetenstraße 36, Tel. 52 67 6

Elke Tschakert, Sudetenstraße 20, Tel. 31 24 5

HAUTÄRZTE

DermaCenter Dr. Angelika Rietz, Egerlandstraße 76, Tel. 38 98 15, hautpraxis-rietz.de

HNO-ÄRZTE

Dr. med. Tilmann Hilber und Dr. med. Elisabeth Kleinherne, Egerlandstraße 45, Tel. 93 05 0

Dr. med. Heike Weickert-Volland, Fasanenweg 1, Tel. 96 51 11, hno-arzt-geretsried.de

KIEFERORTHOPÄDE

Dr. med. dent. R. Kersting, FACHZAHNARZT für KIEFERORTHOPÄDIE,
Hirschenweg 1, Tel. 88 81, www.kersting-kfo.de

KINDERÄRZTE

Dr. med. Thorsten Sauerwald, Sudetenstraße 14 a, Tel. 52 40 8,
www.kinderaerzte-im-netz.de/sauerwald

Zentrum für Kinder und Jugendmedizin Oberland, Dr. K. Steins, Dr. F. Bundscherer,
Dr. Ch. Götz, Dr. A. Irnstetter, Egerlandstraße 80, Tel. 63 69 0,
www.kinderaerzte-im-netz.de/drbundscherer-steins

ORTHOPÄDIE

Gemeinschaftspraxis Dr. med. Thomas Kauschke und Dr. med. Alexander Werner,
Karl-Lederer-Platz 9, Tel. 31 74 4, info@oberlandortho.de

Orthopädie-Isar-Loisach, Egerlandstraße 1, Sprechzeiten nach Vereinbarung: 089/45 35 36 0,
www.orthopaedie-pullach.de/praxis-oberland-geretsried.html

ZAHNÄRZTE

Dr. med. dent. Stefan Basch, Prießnitzweg 1, Tel. 66 69

Dr. med. dent. Margrit Drotleff, Egerlandstraße 52, Tel. 41 01 03 0, zahnarzt-kfo.de

Dr. Tanja Grumler, Zahnärztin und Fachzahnärztin Oralchirurgie,
Mozartweg 2, Tel. 32 42 0, www.zahnarztpraxis-grumler.de

Dr. med. dent. Anna-Marie Immertreu und Dr. med. dent. Elmar Immertreu,
Lenauweg 1, Tel. 60 04 7, www.immertreu.org

ZA Jürgen Kohl, Joh.-Seb.-Bach-Straße 23, Tel. 31 36 0

Dr. Isabell Linker, Richard-Wagner Straße 2, Tel. 52 46 5, zahnarzt-linker.de

ZÄ Renate Lorenz, Adalbert-Stifter-Straße 4, Tel. 89 45, www.relozahn.de

ZÄ Melanie Theresia Lerchl, Sudetenstraße 26, Tel. 59 30, zahnarztpraxis-lerchl.de

Dr. Marta Thum, Richard-Wagner-Straße 1, Tel. 55 50, zahnarztpraxis-thum.de

Steffen Wirth, Joh.-Seb.-Bach-Straße 23, Tel. 41 89 48 0 (Mund-, Kiefer-, Gesichtschirurgie)

Stadtverwaltung

Soziales

Gesundheits-
wesen

Stadtbücherei
VHS
Museum
Stadtarchiv

Versorgung
Entsorgung

Satzungen
Verordnungen

Kultur

Veranstaltungen

Freizeit

Sehenswertes

Partnerstadt

APOTHEKEN

Ahornapotheke, Sudetenstraße 41, Tel. 81 80 70

Alpen-Apotheke, Tegernseeweg 3, Tel. 80 42 9

Arkaden-Apotheke, Sudetenstraße 14, Tel. 34 26 9

Iris-Apotheke, Egerlandstraße 76, Tel. 90 96 20

Isar-Apotheke, J.-S.-Bach-Straße 13 a, Tel. 31 49 9

Johannis-Apotheke, Johannisplatz 16, Tel. 60 33 7

Paracelsus-Apotheke, Egerlandstraße 56, Tel. 60 07 1

Stern-Apotheke, Sudetenstraße 13, Tel. 31 27 3

Der Bereitschaftsdienst der Apotheken erfolgt in unregelmäßiger Reihenfolge. Informieren Sie sich daher bei Ihrem nächsten Besuch in Ihrer Apotheke und in der örtlichen Presse.

KRANKENTRANSPORTANFORDERUNGEN

Rettungsdienst Krankentransport, Tel. 112

KRANKENKASSEN

AOK, Egerlandstraße 71, Tel. 98 07 12

Barmer Ersatzkasse, Max-Höfler-Platz 1a, 83646 Bad Tölz, Tel. 0800/ 33 31 01 0

DAK Servicezentrum, Mühlgasse 7, 83646 Bad Tölz, Tel. 08041 / 79 26 60, service735000@dak.de

KRANKENHÄUSER

Asklepios Stadtklinik Bad Tölz, Schützenstraße 15, 83646 Bad Tölz, Tel. 08041 / 50 70 1, www.asklepios.com/bad-toelz

Kreisklinik Wolfratshausen GmbH, Moosbauerweg 5-7, 82515 Wolfratshausen, Tel. 75-0, www.kreisklinik-wolfratshausen.de

MALTESER HILFSDIENST

Untermarkt 17, 82515 Wolfratshausen, Tel. 43 63 0, richard.Schottenhaml@malteser.org, www.malteser-wolfratshausen.de

ROTES KREUZ

Rettungsdienst, Krankentransporte: Tel. 112

Rettungsdienst in Geretsried: Rot Kreuz-Männer- und Frauenbereitschaften, Jugendrotkreuz, BRK-Haus, Stellplatz für Rettungswagen, Jeschkenstraße 30, Tel. 34 47 80, geretsried@brk-toel-wor.bayern

HEILPRAKTIKER

Susanne Bauhofer, Graslitzer Straße 24, Tel. 99 70 56, www.heilpraxis-bauhofer.de

Edeltraud Berkl, Johannisplatz 10, Tel. 69 21

Elisabeth Brose, Breslauer Weg 48a, Tel. 52 91 76

Karen Danner, Tel. 25 81 75, Karendanner@hotmail.de

Christine Frühwirt, Schlesische Straße 12, Tel. 62 39 7

Peter Hobelsberger, Leitenstraße 40, Tel. 87 86

Nike Pietzsch, Alpspitzweg 11, Tel. 52 94 26, www.nike-pietzsch.de

Lore Polta, Ringstraße 16, Tel. 17 43 1, www.praxis-polta.de

Antonie Sommerwerk, Böhmerwaldstraße 34, Tel. 52 91 22 oder Tel. 0176 / 92 30 86 88

Willi Sommerwerk Heilpraktiker für Psychotherapie (HPG), Böhmerwaldstraße 34, Tel. 52 91 22, www.psychotherapie-geretsried.de

Bianca Telle, Leitenstraße 40, Tel. 91 03 87, www.bianca-telle.de

PHYSIOTHERAPIE / KRANKENGYMNASTIK/ OSTEOPATHIE

Frank Foral, Jeschkenstraße 13, Tel. 52 95 10, www.physio-foral.de (auch Hausbesuche)

Praxis für Osteopathie – Gesundheit für Große und Kleine, Silke Penner Blombergweg 5a, Tel. 0160 / 97 53 54 83, www.osteopathie-in-geretsried.de

Praxis für Physiotherapie am Stadtwald, Irene Foltyn, Adalbert-Stifter-Str. 34, Tel. 23 90 37 1

Angelika Riedle, Jahnstraße 1, Tel. 52 20 1

Wächter & Irnich, Egerlandstraße 80, Tel. 38 76 85

Osteopathie Schlarb, Egerlandstraße 53, Tel. 48 10 64 4, www.osteopathie-schlarb.de

Inchisana Kinesiologische Begleitung, Lernförderung, Energetisches Heilen, Entspannung Silvia Stumpfhauser, Zugspitzweg 28 a, Tel. 52 18 0

Frühförderstelle Geretsried-Wolfratshausen, Breslauer Weg 121, Tel. 90 94 29, www.schwaier-team.de

Physiopraxis Slawinski, Karl-Lederer-Platz 9, Tel. 52 94 47, www.physiopraxis-slawinski.de

Annemarie Wenus-Damian, Sudetenstraße 51, Tel. 81 63 8

MASSEURE

BOUBAHN THAI-MASSAGE, Sudetenstraße 19, Tel. 01573 / 19 31 91 4, boubahn-massage.de

Sandra Schmidseeder, Rotkehlchenweg 14c, Tel. 0176 / 44 55 15 62, www.massage-schmidseeder.de

Massage-Feeling P. Stock, Jeschkenstraße 91, Tel. 48 10 69 1, www.massage-feeling.de

Shiatsu Angie Hofmann, Leitenstraße 40, Tel. 10 10 9, www.shiatsu-angie-hofmann.de

Stadtverwaltung

Soziales

Gesundheits-
wesen

Stadtbücherei
VHS
Museum
Stadtarchiv

Versorgung
Entsorgung

Satzungen
Verordnungen

Kultur

Veranstaltungen

Freizeit

Sehenswertes

Partnerstadt

PRAXIS FÜR ERNÄHRUNG UND GESUNDHEIT

Ernährungsberatung, -therapie, Konzepte Dipl.-Ökotrophologin Angelika Spöri,
Buchenweg 27, Tel. 90 18 5, www.angelika-spoeri.de

Praxis für Ernährungstherapie und Beratung Uschi Buder, Schlesische Straße 52,
Tel. 48 31 73 5, www.ernaehrungsberatung-buder.de

TIERÄRZTE

Augentierarztpraxis Dr. med. vet. Gabriele Rogge, Neuer Platz 16, Tel. 81 82 10 7

Dr. med. vet. Inga Bräuning, Johannisplatz 12, Tel. 63 25 1

Dr. Barbara Homeier, Bürgermeister-Graf-Ring 28, Tel. 38 65 84, www.tierarztpraxis-homeier.de

Antje Papendick, Brunnenfeldweg 9, Tel. 21 77 07

Dr. med. vet. Michael Kalk, Altvaterstraße 52, Tel. 81 39 2, www.tierarzt-geretsried.de

Dr. med. vet. Heidi Buschmann, J.-S.-Bach-Straße 11 a, Tel. 57 73,
www.tierarztpraxis-geretsried.de

Naturheilkunde für Kleintiere, Kerstin Halba / Tierheilpraktikerin, Tel. 91 96 77,
Mobil: 0152/ 08 74 00 74, www.tierheilpraktiker-halba.de



GANZ MEINE BANK.
SMART.

Social Banking
für alle:
BAY Lendstar

 Musstet ihr Geld, das ihr Freunden geliehen habt, schon mal ewig hinterherlaufen? Haben eure Eltern schon mal das Taschengeld vergessen? Wir haben die passende Lösung für euch.

Jetzt kostenfrei im Appstore laden oder informieren unter
www.zurBank.de/baylendstar oder in unseren Geschäftsstellen
Geretsried in der Egerlandstraße 67 und in der Sudetenstraße 11.

VR Bank
München Land eG 



Stadtverwaltung

Soziales

Gesundheits-
wesen

Stadtbücherei
VHS
Museum
Stadtarchiv

Versorgung
Entsorgung

Satzungen
Verordnungen

Kultur

Veranstaltungen

Freizeit

Sehenswertes

Partnerstadt

STADTBÜCHEREI

Adalbert-Stifter-Straße 13, Tel. 90 49 3, Fax 90 49 5
 buecherei@geretsried.de, www.geretsried.de/stadtbuecherei

Die Stadtbücherei Geretsried übernimmt als größte Bibliothek im Landkreis die Literaturversorgung und Informationsvermittlung der Bürger Geretsrieds und der umliegenden Gemeinden. Besucher sind hier jederzeit willkommen und finden einen nichtkommerziellen, freundlichen Ort zum Verweilen.

Was wir Ihnen bieten: über 45.000 Medien, kostenloses freies WLAN, Zugriff auf digitale Angebote wie die Onleihe oder den digitalen Brockhaus, Bücher & Hörbücher, Zeitungen & Zeitschriften, Musik-CDs, DVDs und BluRays, Comics, Animes, Mangas, Bavarica & Vertriebenenliteratur, Gesellschaftsspiele & Konsolenspiele, einen Gaming-Raum, entleihbare Chromebooks, Führungen, Fernleihen, Spieleabende, eine Kaffeebar ... und vieles mehr.

Abgerundet wird unser Angebot durch regelmäßige kostenlose Lesungen und Veranstaltungen sowie einem aufmerksamen Team an Mitarbeitern. Sprechen Sie uns an.



ÖFFNUNGSZEITEN

Dienstag..... 12.00 – 18.00 Uhr
 Mittwoch 10.00 – 16.00 Uhr
 Donnerstag..... 12.00 – 19.00 Uhr
 Freitag..... 12.00 – 18.00 Uhr
 Samstag 9.00 – 12.00 Uhr

VHS GERETSRIED

Adalbert-Stifter-Straße 13, Tel. 52 91 44, info@vhs-geretsried.de, www.vhs-geretsried.de

Bildung in öffentlicher Verantwortung:

Jährlich besuchen rund 2400 Menschen die circa 420 Veranstaltungen aus der allgemeinen, beruflichen, sprachlichen, gesundheitsfördernden, kulturellen und politischen Bildung, die die Vhs – Geretsried anbietet.

Wir unterstützen Sie in Ihrer Beschäftigungs- und Weiterbildungsfähigkeit, fördern Ihre Mehrsprachigkeit oder Integration, stärken Ihre Kompetenzen bei Ihrer Gesundheitsvorsorge und persönlichen Entwicklung und bieten Ihnen Angebote zu Kultur und Kreativität.

ÖFFNUNGSZEITEN UND ANMELDUNGEN

telefonisch: Montag bis Freitag..... 9.00 – 17.00 Uhr
 persönlich: Montag bis Donnerstag..... 9.00 – 17.00 Uhr

Gerne stehen wir Ihnen auch außerhalb der Öffnungszeiten der Stadtbücherei zur Verfügung, bitte klingeln Sie. Auch ein Anruf oder E-Mail sind möglich und wir sind für Sie da!

Ansprechpartnerin: Beate Ruda

MUSEUM DER STADT GERETSRIED

Graslitzer Straße 1, www.geretsried.de/museum

Die Anfänge der Kommune von der Schwaige Geretsried bis zur Gemeindegründung 1950 werden dargestellt. Auch die Schrecken des Dritten Reiches, sowie das Thema „Flucht und Vertreibung“ werden veranschaulicht.

Mit einem Blick zurück in die alte Heimat wird das Mitgebrachte gezeigt und ein Bogen vom Egerland, zu den Donauschwaben, über Oberschlesien bis zu den Siebenbürger Sachsen gespannt.



ÖFFNUNGSZEITEN:

Dienstag, Mittwoch 14.00 – 16.00 Uhr
 Donnerstag..... 17.00 – 19.00 Uhr
 Freitag – Sonntag 14.00 – 16.00 Uhr

Ansprechpartnerin: Anita Zwicknagl, Tel. 62 98 161, anita.zwicknagl@geretsried.de

STADTARCHIV

Karl-Lederer-Platz 1

Aufgaben des Geretsrieder Stadtarchivs

Kernaufgaben sind: Übernahme, Erhaltung, Erschließung und Benutzung von Dokumenten, Akten, Karten, Plänen, Fotos, originalem Schriftgut, Sichtung von Nachlässen.

- Das Stadtarchiv verwahrt die historische Überlieferung aus über 60 Jahren regionaler Stadtgeschichte.
- Dazu übernimmt es Akten und Dokumente aus der Stadtverwaltung, die für die laufende Aufgabenerfüllung nicht mehr benötigt werden.
- Für Forschungsarbeiten, Studium, Zuarbeiten, Auskünfte und Anfragen werden die entsprechenden Archivalien herausgesucht und nach der Gebührensatzung der Stadt Geretsried berechnet.
- Nachlässe und Sammlungen von Privatpersonen bilden eine wichtige Ergänzung zum amtlichen Archivgut. Hierzu zählen z. B. die Dokumentationen über die Wirtschaft, die Rüstungswerke und Heimatvertriebenen.
- Presseberichte über Geretsried ab 1949 sowie eine Film- und Tonsammlung
- Plakatsammlung (kleine Sammlung von städtischen Plakaten)
- Karten und Pläne
- Eine umfangreiche Fotosammlung mit einem Bestand von rund 95.000 Fotos ab 1946 macht den Hauptanteil des Archivbestandes aus.

Das Archiv ist also mehr als ein dunkler, feuchter Keller, nämlich das „lebendige Gedächtnis der Stadt Geretsried“.

Die Gebührensatzung des Stadtarchivs finden Sie hier: www.geretsried.de/stadtarchiv

Ansprechpartnerin: Steffi Füssel, Tel. 62 98 171, steffi.fuessel@geretsried.de

Stadtverwaltung

Soziales

Gesundheitswesen

Stadtbücherei VHS
 Museum
 Stadtarchiv

Versorgung
 Entsorgung

Satzungen
 Verordnungen

Kultur

Veranstaltungen

Freizeit

Sehenswertes

Partnerstadt

STROM

Tarifkunden 11.471, Verbrauch 39.900.000 kWh, Sondervertragskunden 163, Verbrauch 41.560.000 kWh, Trafostationen 131, Mittelspannungsleitungen 67 km, Niederspannungsleitungen 226 km, Straßenbeleuchtungsleitungen 90 km, Straßenbeleuchtungslampen 2.245
 Informieren Sie sich zum attraktiven Angebot für die Belieferung mit Strom und Erdgas durch die Stadtwerke unter www.17er.com. Für Fragen zur Energieversorgung, den Produkten und Tarifen stehen wir Ihnen stets gerne persönlich zur Verfügung und helfen Ihnen weiter.

Wir sind für Sie vor Ort:

17er Oberlandenergie, Kundencenter Geretsried: Blumenstraße 16, Tel. 98 02-70 oder -71, geretsried@17er.com, www.17er.com

Bayernwerk (Stromnetz), Telefon Servicezentrum: 0180 / 24 29 42 9

Störungsservice: 0180 / 29 99 33 3

Achtung! Bei Störungen im Haushalt nur zum Fachmann!

GASNETZ

Energienetze Bayern, Tel. 08171 / 43 64 0, bei Störungen wenden Sie sich bitte an die ESB.
24-Stunden-Bereitschaftsdienst: Tel. 43 64 0

WASSERVERSORGUNG

Die Gründung der Stadtwerke Geretsried erfolgte 1956. Parallel zur Stadtentwicklung erfolgte die ständige Rohrleitungserweiterung, zur Zeit ca. 190 km Wasserleitungen inkl. Hausanschlüssen. Die Trinkwasserförderanlagen (2 Brunnen) befinden sich in Königsdorf-Wiesen. Die Jahresentnahme liegt bei rund 1,6 Millionen Kubikmetern. Damit werden die Stadt Geretsried und der Stadtteil Gelting versorgt. Mit der Fernwasserleitung der Stadtwerke München besteht ein Notverbund. Die Wasserhärte beträgt um die 16,0 °dH (= deutsche Härtegrade) und ist dem Härtebereich 3 (hart) zuzuordnen.

Störungsdienst für Wasser (während der Bürozeiten): Tel. 98 02 - 0

Störungsdienst für Wasser (außerhalb der Bürozeiten): Tel. 98 02 -20

KANALISATION

Das Geretsrieder Kanalnetz umfasst ca. 120 km Abwasserleitungen im sog. Trennsystem. Die Abwässer von Geretsried werden über einen Hauptsammler dem modernen Klärwerk des Abwasserverbandes Isar-Loisachgruppe in Weidach zugeführt. Die Stadt Geretsried ist Gründungsmitglied dieses Zweckverbandes.

Störungsdienst für Kanal (während der Bürozeiten): Tel. 98 02 - 0

Störungsdienst für Kanal (außerhalb der Bürozeiten): Tel. 98 02 -20

ABFALLBESEITIGUNG

Die Abfallbeseitigung ist Aufgabe des Landkreises. An- und Abmeldungen von Restmüll-, Bio- und Papiertonnen können Sie nur noch bei der WGV in Quarzbichl, Tel. 08179/933-900, vornehmen. Formulare können über die Homepage unter www.wgv-quarzbichl.de abgerufen oder im Rathaus in der Steuerstelle Zimmer 118 abgeholt werden.

ABGABEMÖGLICHKEITEN FÜR WERTSTOFFE IN GERETSRIED UND GELTING

Altöl: Tankstellen, Öl-Verkaufsstellen (Kassenzettel aufheben!), Kfz-Betriebe

Autobatterien: Kfz-Betriebe, Tankstellen, Fa. Reifen-Friedl, Böhmerwaldstr. 42, WGV Quarzbichl, Fa. Fischer, Wolfratshausen

Autoreifen (gegen Gebühr): Reifen-Forster (Sudetenstr. 61), Fa. Reifen-Friedl (Böhmerwaldstr. 42)

Chemikalien: Giftmobil - Fahrplan:

- Geretsried-Nord: Wertstoffhof (Malvenweg 8), jeder 1. Mi. im Monat (außer August): 7.30 – 8.30 Uhr
- Geretsried-Mitte: Parkplatz Isarau-Stadion, jeder 1. Do. im Monat (außer August): 12.30 – 13.30 Uhr;
- Geretsried-Süd: Neuer Platz, jeder 1. Mi. im Monat (außer August): 9.00 – 10.00 Uhr.

Es wird gebeten, diese Angebote zu nutzen und damit zur Wiederverwertung der Abfallstoffe beizutragen. Für weitere Fragen stehen Ihnen Frau Domany (Tel. 62 98-333) und Frau Gropp (Tel. 62 98-113) zur Verfügung.

Leuchtstoffröhren: Elektrohandel (auf Anfrage); Fa. Fischer, Wolfratshausen, Giftmobil (bis 10 Stück, sonst WGV Quarzbichl)

Medikamente: Apotheken, Giftmobil

Metall und Schrott: Fa. Fischer, Wolfratshausen, Tel. 43 65-0, Mo – Do 7.00 – 17.00 Uhr, Fr 7.00 – 13.00 Uhr

Sperrmüll: Die Selbstanlieferung ist weiterhin kostenfrei, bedarf jedoch einer personifizierten Berechtigung. Formulare finden Sie unter www.wgv-quarzbichl.de im Bereich „Formulare/ Anträge“ oder in der Steuerstelle Zimmer 118. Abholungen sind mit einer Pauschale von 35,- € pro Abholung kostenpflichtig. Für Altmetall oder Elektrogeräte beträgt die Pauschale 20,- €. Formulare sind ebenfalls auf der Homepage der WGV eingestellt oder in der Steuerstelle erhältlich.

WERTSTOFFHÖFE

Annahme von Papier, Kartonagen, Glas, Schrott, Dosen, CDs, Alu, Folien, Joghurtbechern, Shampooflaschen, Saftkartons und ähnlichen, weißen, sauberen Styroporformteilen, Naturkork, gut erhaltenen Kleidungsstücken und Schuhen sowie Haushaltskleinbatterien

Geretsried Nord: Malvenweg 8, Mo – Fr 7.30 – 12.00 Uhr u. 13.00 – 17.00 Uhr, Sa 8.00 – 12.00 Uhr

Geretsried Süd: Jeschkenstraße, Mo, Mi 10.00 – 17.00 Uhr, Sa 9.00 – 12.00 Uhr

Grüngut + Gartenabfälle nur Jeschkenstraße!

ZUSÄTZLICHE BEHÄLTER FÜR HAUSHALTSKLEINBATTERIEN

Rathaus (Karl-Lederer-Platz 1) & Saftladen (A.-Stifter-Str.15)

ZUSÄTZLICHE GLASCONTAINER

Stein (Buswendeschleife an B11), Joh.-Seb.-Bach-Straße, Jeschkenstraße (Ecke Sudetenstraße), Breslauer Weg (Parkplatz Hausnr. 57/61), Parkplatz Jahnstraße (Ecke A.-Stifter-Straße), Böhmwiese (B11 Höhe Rathaus), Blumenstraße (Rückseite Kaufland), Isardamm (Ecke Sperlingstraße), Gelting (zw. Kindergarten u. Leitenstraße)

ZUSÄTZLICHE KLEIDERCONTAINER

Steiner Ring (Richard-Wagner-Straße), Robert-Schumann-Weg, A.-Stifter- Straße (Jahnstraße), Isardamm (Sperlingstraße), Johannisplatz bei Heiliger Familie (privat), Pfarrzentrum Joh.-Seb.-Bach-Straße bei Maria Hilf-Kirche (privat)

ZUSÄTZLICHE WERTSTOFFINSELN

wurden mit Bereitstellung der Verpackungstonne komplett abgeschafft. Verpackungstonne: in Sie gehört alles, was bisher über die Wertstoffinseln gesammelt wurde. Bei Fragen zur Verpackungstonne wenden Sie sich bitte an die Firma Lachner, Tel. 0800/11 43 46 9 oder www.konzepte@heinz-entsorgung.de.

Stadtverwaltung

Soziales

Gesundheitswesen

Stadtbücherei
 VHS
 Museum
 Stadtarchiv

Versorgung
 Entsorgung

Satzungen
 Verordnungen

Kultur

Veranstaltungen

Freizeit

Sehenswertes

Partnerstadt

STÖRENDE HAUS- UND GARTENARBEITEN

Unter Hausarbeiten sind insbesondere zu verstehen: Ausklopfen von Teppichen, Decken, Matten und Polstermöbeln; Staubsaugen; Hämmern, Sägen und Hacken von Holz, Bohren u. ä. Unter Gartenarbeiten sind insbesondere zu verstehen: Hauen, Hacken von Gestrüpp; Sägen sowie der Einsatz von Geräten mit Motorantrieb (Mähen, Heckenscheren, Bodenfräsern, Laubbläser, Betonmischmaschinen etc.) u.ä.

Diese und ähnliche Arbeiten sind erlaubt: werktags von 7.00 Uhr bis 12.00 Uhr und von 14.00 Uhr bis 20.00 Uhr, samstags bis 18.00 Uhr

Den zeitlichen Einschränkungen unterliegen nicht Arbeiten, die im Einzelfall zur Abwehr von Gefahren bei Unwetter oder Schneefall oder sonstiger Gefahr für Mensch, Umwelt oder Sachgüter erforderlich sind.

STÖRENDE HECKEN

Anpflanzungen aller Art (Hecken, Sträucher) dürfen nur so angepflanzt werden, dass sie weder in den Lichtraum der Straße noch des Gehweges hineinragen. Außerdem darf die Sicherheit und die Leichtigkeit des Verkehrs durch Sichtbehinderung nicht beeinträchtigt sein.

Die Grundstückseigentümer oder deren Beauftragte haben für den ordnungsgemäßen Zustand der an Straßen und Gehwegen angrenzenden Anpflanzungen zu sorgen.

Überhängende Zweige und Äste sind, sobald und sooft es erforderlich ist, zu entfernen.

REINHALTUNG UND REINIGUNG VON GEHWEGEN

Die Eigentümer oder Nutzungsberechtigten bebauter oder unbebauter Grundstücke an öffentlichen Straßen, Wegen und Plätzen haben innerhalb der geschlossenen Ortslage an Werktagen vor Sonn- und Feiertagen die an den Grundstücken vorbeiführenden Gehsteige zu reinigen. Die Gehsteige sind – soweit nötig – vor dem Kehren mit Wasser zu besprengen.

Flüssigkeiten dürfen nicht auf öffentliche Gehwege geleitet werden (Dachrinnenabflüsse etc.).

RÄUM- UND STREUPFLICHT ZUR WINTERZEIT

Sicherungspflichtig sind alle Eigentümer von Grundstücken, die innerhalb der geschlossenen Ortslage an öffentliche Straßen angrenzen (Vorderlieger) oder in sonstiger Weise durch sie erschlossen werden (Hinterlieger). Sie haben die Gehbahnen bei Schnee, Schneeglätte und Glatteis in sicherem Zustand zu erhalten.

- **Dazu sind die Gehbahnen an Werktagen von 7.00 Uhr bis 20.00 Uhr**
- **an Sonntagen sowie gesetzlich und kirchlich geschützten Feiertagen von 8.00 Uhr bis 20.00 Uhr**

a) soweit wie möglich von Schnee und Eis freizuhalten.

b) Die Vorder- und Hinterlieger haben die Sicherungsfläche an Werktagen ab 7.00 Uhr und an Sonn- und gesetzlichen Feiertagen ab 8.00 Uhr von Schnee zu räumen und bei Schnee-, Reif- oder Eisglätte mit geeigneten abstumpfenden Stoffen (z.B. Sand, Splitt) zu bestreuen.

Diese Sicherungsmaßnahmen sind bis 20.00 Uhr so oft zu wiederholen, wie es zur Verhütung von Gefahren für Leben, Gesundheit, Eigentum oder Besitz erforderlich ist. Der geräumte Schnee oder die Eisreste sind am Rande von Gehweg oder Fahrbahn so zu lagern, dass sie den Verkehr nicht behindern. Abflussrinnen, Hydranten, Kanaleinlaufschächte und Fußgängerüberwege sind freizuhalten. Auf die Haftung der Sicherungspflichtigen wird besonders hingewiesen!

Begriffsbestimmung Gehbahn:

Gehbahnen im Sinne der Verordnung sind:

- die für den Fußgängerverkehr bestimmten, von der Fahrbahn abgegrenzten Teile der öffentlichen Straßen und die selbstständigen, nur dem Fußgängerverkehr dienenden öffentlichen Wege (Gehwege).
- wenn kein solcher Gehweg besteht, die von Fußgängern benutzten Teile am Rande öffentlicher Straßen in der Breite von 1,0 m.

BAUMSCHUTZVERORDNUNG

Geretsried ist eine grüne und naturnahe Stadt. Um das dauerhaft und für die Zukunft unserer Kinder zu erhalten, soll der Baumbestand im Stadtgebiet geschützt und bewahrt werden. Der Stadtrat hat deshalb 2013 eine Baumschutzverordnung erlassen.

Dieses Regelwerk, das die Interessen von Eigentümern und Umweltschutz weitgehend miteinander in Einklang bringt, sieht vor, dass Fichten, nicht unter die Baumschutzverordnung fallen. Fichten, Obstbäume, forstwirtschaftlich genutzter Wald im Sinne des Landeswaldgesetzes, Bäume und Sträucher in Baumschulen und Gärtnereien sowie Bäume in Kleingärten fallen nicht unter die Baumschutzverordnung.

Übliche Pflegemaßnahmen sind erlaubt, aber wenn Sie einen Baum fällen oder stärker einkürzen möchten, dessen Stammumfang mehr als 80 cm (bzw. 100 cm, s. Liste BSV) umfasst, brauchen Sie dafür eine Genehmigung durch die Stadt.

Wird für ein Grundstück eine Baugenehmigung oder eine Bauvoranfrage beantragt, so sind in einem Bestandsplan, die auf dem Grundstück vorhandenen Bäume einzutragen.

Die Baumschutzverordnung in ihrer Originalfassung und die Antworten auf die wichtigsten Fragen in diesem Zusammenhang können bei unserer Umweltbeauftragten im Rathaus, Frau Inken Doman, oder auf unserer Homepage unter www.geretsried.de/baumschutz eingesehen werden.

WEITERE VERORDNUNGEN/SATZUNGEN

Friedhofsatzung und Gebührensatzung sowie Wasserabgabebesatzung und Beitrags- und Gebührensatzung; Satzung über die Entwässerungseinrichtung einschl. Beitrags- und Gebührensatzung; Abwasserabgabebesatzung; Erschließungsbeitragssatzung; Straßenausbaubeitragsatzung; Satzung über die Freiwillige Feuerwehr; Satzung über Hundesteuer; Satzung über Hausnummerierung; Satzung über Sondernutzung an öffentlichen Verkehrsflächen; Satzung und Gebührensatzung für Hallenbad; Satzung und Gebührensatzung für Kunsteisstadion; Betriebssatzung für Eigenbetrieb Stadtwerke; Marktsatzung; Ehrungsstatut der Stadt; Verordnung über öffentliche Anschläge.

Diese finden Sie auf www.geretsried.de/satzungenundverordnungen.

SATZUNG ÜBER DIE BENUTZUNG DER ÖFFENTLICHEN GRÜNLANDEN DER STADT GERETSRIED

Betroffen sind die öffentlichen Einrichtungen (z.B. Grünanlagen, Erholungs-, Sport- und Spielflächen, Kinderspielplätze), welche zur allgemeinen, gebührenfreien Benutzung zur Verfügung stehen. Die Benutzer haben sich so zu verhalten, dass kein anderer gefährdet, geschädigt oder mehr als unvermeidbar behindert oder belästigt und die Einrichtung nicht beschädigt oder verunreinigt wird.

Dazu zählt z. B. die ordnungsgemäße Benutzung von Geräten, das Verbot zum Befahren der Anlagen mit Fahrzeugen, das Beschädigen von Geräten oder Pflanzen, öffentlicher Alkoholgenuß, Verschmutzung der Anlagen, Betteln oder das Übernachten oder Feuermachen.

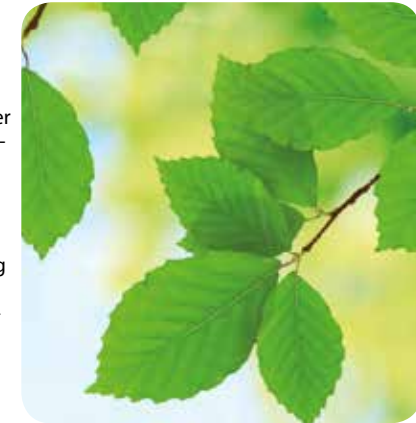

Stadtverwaltung

Soziales

Gesundheitswesen

Stadtbücherei
VHS
Museum
StadtarchivVersorgung
EntsorgungSatzungen
Verordnungen

Kultur

Veranstaltungen

Freizeit

Sehenswertes

Partnerstadt

SELBST MUSIZIEREN ... DIE MUSIKSCHULE GERETSRIED E.V. STELLT SICH VOR

Selbst musizieren ist vielfältiger, umfassender, interessanter und stellt höhere Anforderungen als bloßes Musikhören.

Musizieren ist Ausgleich, Befriedigung, Kulturpflege, macht Spaß, strengt an, steigert das Selbstbewusstsein, fördert im Gruppenmusizieren soziale Fähigkeit, eröffnet Freundschaften und Geselligkeit, schafft Verbindungen, kennt keine Grenzen.

Die Musikschule Geretsried entstand 1979 als gemeinnütziger Verein aus einer beispielhaften Privatinitiative. Sie ist Mitglied im Verband deutscher Musikschulen und garantiert einen hohen pädagogischen Standard. Wesentliche finanzielle Unterstützung erhält die Schule (und damit auch Schüler bzw. Eltern) durch kommunale und staatliche Förderung.

Die musikalische Begabung zu wecken, zu fördern und zum selbstständigen Musizieren zu entwickeln, ist Aufgabe der Musikschule Geretsried.

An der Musikschule werden die Fächer Akkordeon, Blockflöte, Bratsche, Cello, Geige, Hackbrett, Harfe, Horn, Keyboard, Klavier, Klarinette, Kontrabass, Mandoline, Querflöte, Saxophon, Schlagzeug, Trompete, Posaune, Zither, E-Gitarre, E-Bass und Gesang angeboten.

Besonders groß ist das Interesse an unserer musikalischen Früherziehung für Kinder ab 4 Jahren. Für Mütter, Väter und Großeltern bringt es viele Anregungen, mit ihren Kindern (Kleinkinder ab ca. 18 Monaten) in einer unserer Eltern-Kind-Gruppen Musik gemeinsam zu erleben.

Darüber hinaus stehen Musizierfreudigen zahlreiche Ensembles offen: Stadtkapelle, Spielkreise für Bläser, Flöten und Streicher, Zupforchester, Gitarrenorchester, Percussion-Gruppen, Folkloregruppe, Volksmusikgruppe, Weltmusik-Ensemble, Kammermusik, Projekt-Schulorchester...

Wer kein Instrument erlernen möchte, kann in einem Chor seinen Platz finden:

Kinder im Grundschulalter bis ca. 12 Jahre im Kinderchor und Erwachsene im Damen-Vocalensemble Gaudeamus. Die Musikschule Geretsried arbeitet seit einigen Jahren auch erfolgreich mit allgemeinbildenden Schulen zusammen; so entstanden Zupfer- und Akkordeonklassen an der Realschule Geretsried sowie eine Bläserklasse am Gymnasium Geretsried. Auch Erwachsene finden immer mehr Freude am Musizieren und möchten im fortgeschrittenen Alter noch ein Instrument erlernen.

Wer sich nicht sofort für ein Schuljahr verpflichten möchte, hat die Möglichkeit, über die Volkshochschule einen Kurs in der Musikschule zu belegen: zur Zeit bieten wir Gitarre und Akkordeon in Kleingruppen an.

Wer nicht jede Woche Zeit für Musik erübrigen kann, nutzt das Offene Singen jeden ersten Montag im Monat oder die ebenfalls monatliche Percussiongruppe für Jugendliche und Erwachsene.

Seit 1996 hat die Musikschule ihr eigenes Domizil im 2. Stock der Adalbert- Stifter-Straße 18. Viele Unterrichts- und Ensembleräume, ein Konzertsaal und ein ansprechendes Ambiente unterstützen die Kreativität des Musikunterrichts.

Haben auch Sie Interesse an Musik?

Rufen Sie uns an, wir beraten Sie gerne!

Musikschule Geretsried e.V.
Adalbert-Stifter-Straße 18
Tel. 90 96 15, Fax 90 96 17
www.musikschule-geretsried.de



Stadtverwaltung

Soziales

Gesundheitswesen

Stadtbücherei
VHS
Museum
Stadtarchiv

Versorgung
Entsorgung

Satzungen
Verordnungen

Kultur

Veranstaltungen

Freizeit

Sehenswertes

Partnerstadt



JÄHRLICH

- Zwergerlfasching
- Kinderfasching
- Seniorenfasching
- Buntes Faschingstreiben am Faschingsdienstag
- Kinder- und Jugendtag
- Mobilitätstage und verkaufsoffener Sonntag im April
- Oberland-Firmenlauf im Juni
- Stadtteilfest am Jugendtreff Ein-Stein im Juni/Juli
- Ausbildungstag „Berufswelt hautnah“ im Juli
- Wald-Sommerfest Ende Juli
- Ferienpass-Programm in den Sommerferien
- Tag des offenen Denkmals am 2. Sonntag im September
- Neubürgerversammlung Anfang Oktober für alle Neugeborenen mit Familien und Baumpflanzaktion für alle Zweijährigen
- Marktsontage und verkaufsoffene Sonntage im Juni und im Oktober (Frühjahrs- & Herbstmarkt)
- Seniorenweihnachtsfeier
- Christkindlmarkt am 2. Adventswochenende

SONSTIGES

- Beteiligung an den Programmen des Kulturvereins Oberland e.V.
- Beteiligung an den Programmen des Kulturvereins Isar-Loisach e.V.
- Monokel-Lesungen in der Stadtbücherei
- Verschiedene Ausstellungen zu Kunst und Kultur im Foyer des Rathauses, des Museums, in der Aussegnungshalle und in der Stadtbücherei
- Literaturkreise in verschiedenen Sprachen in der Stadtbücherei
- Stadtführungen zu verschiedenen Themen durch die „Geretsrieder Stadtführer“
- Rund 400 Kurse der Volkshochschule

ALLE ZWEI JAHRE

- Verleihung des Bürgerpreises
- Verleihung des Kulturpreises
- Liedermacherfestival
- Liedermacherpreisträgerkonzert
- Fahrt in die Partnerstadt Chamalières
- Fahrt nach Pusztavám und Nickelsdorf
- Geretsrieder Kulturherbst (www.kulturherbst-geretsried.de)
- Geretsrieder Waldfest

VERANSTALTUNGEN VON ANSÄSSIGEN VEREINEN

- Maibaum-Aufstellen der Eghalanda Gmoi
- Sonnwendfeier der Eghalanda Gmoi
- Kronenfest der Landsmannschaft der Siebenbürger Sachsen
- Kathreiner Tanz der Landsmannschaft der Siebenbürger Sachsen
- Traubenball der Südostdeutschen Landsmannschaft, Trachtengruppe der Banater Schwaben und der Trachtengruppe der Deutschen aus Ungarn
- Patronatsfest der Griechischen Gemeinde
- Silvesterritt der Brauchtumsgruppe Gelting
- Almfest des Spielmannszugs Gelting
- Geretsrieder Stadtlauf veranstaltet vom TuS Geretsried Abteilung Leichtathletik
- Sonnwendfeuer Gelting durch FF Gelting
- Konzerte der Geretsrieder Chöre
- Kreiskonzerte durch den Chorverband Bad Tölz-Wolfratshausen
- Konzerte der Mixed Voices Geretsried
- Starkbierfest durch die Gartenberger Bunker-Blasmusik
- Zahlreiche Konzertreihen der Musikschule Geretsried
- Naturkundliche Führungen durch den Landesbund für Vogelschutz in Bayern
- Führungen zur Geschichte der Stadt durch den Arbeitskreis Historisches Geretsried
- Internationale Wandertage durch die Isartal-Wanderer Geretsried
- Fahrradtouren durch den ADFC
- Silvestertauchen des TCO im Walchensee
- Fastenessen durch die Kolpingsfamilie
- Benno-Prozession in Gelting

VERANSTALTUNGSKALENDER

Weitere aktuelle Termine finden Sie im Veranstaltungskalender unter www.geretsried.de!

Ortsansässige Vereine können über den Bereich Tourismus und Stadtmarketing (ilka.dietrich-naumann@geretsried.de) der Stadt Geretsried kostenlos ihre Veranstaltungen im Isar Kurier veröffentlichen (keine Anzeigen) und sollten nicht vergessen, diese auch in den Veranstaltungskalender einzupflegen.

Stadtverwaltung

Soziales

Gesundheitswesen

Stadtbücherei
VHS
Museum
Stadtarchiv

Versorgung
Entsorgung

Satzungen
Verordnungen

Kultur

Veranstaltungen

Freizeit

Sehenswertes

Partnerstadt

Jugendzentrum Saftladen
Mobile Jugendarbeit
Jugendtreff Ein-Stein
Ganztagsbetreuung
Freizeitjugendverbund
Integration aktiv
Schulsozialarbeit
Quartiersmanagement

Jugendzentrum SAFTLADEN

Adalbert-Stifter-Straße 15, Tel. 5 11 92, Fax 3 49 00 00, saftladen@jugendarbeit-geretsried.de
www.jugendarbeit-geretsried.de, jugenzentrum-saftladen.html,
www.facebook.com/SAFTLADEN.Jugendzentrum

Öffnungszeiten:

Dienstag..... 16.00 – 21.30 Uhr
Mittwoch 16.00 – 21.30 Uhr
Freitag 16.00 – 22.00 Uhr
Sonntag..... 15.00 – 20.00 Uhr

Angebote: freitags „Offene Holzwerkstatt“ 16.00 – 19.00 Uhr

Jugendtreff Ein-Stein

Steiner Ring 22a, Tel.: 9 97 80 88, Fax: 9 97 80 89, ein-stein@jugendarbeit-geretsried.de,
www.jugendarbeit-geretsried.de, www.facebook.com/JugendtreffEinStein

Öffnungszeiten:

Montag 16.30 – 21.30 Uhr
Donnerstag 16.30 – 21.30 Uhr
Freitag 16.30 – 22.00 Uhr
Samstag..... 16.00 – 22.00 Uhr

**Angebote: mittwochs „Kultu(h)rwerkstatt 15.00 – 17.00 Uhr,
freitags „Einsteiger“ 14.00 – 16:00 Uhr**

MOBILE JUGENDARBEIT

Adalbert-Stifter-Straße 15,
Tel. 90 20 8, Mobil: 0151 / 40 33 50 64,
mja@jugendarbeit-geretsried.de, www.jugendarbeit-geretsried.de

Wie in anderen Städten auch gibt es viele Jugendliche, die sich einfach gerne im öffentlichen Raum aufhalten oder den Zugang zu den Angeboten der professionellen Jugendarbeit nicht wahrnehmen. Hier setzt die Mobile Jugendarbeit des Vereins an: die Mitarbeiter des Trägervereins Jugendarbeit suchen Jugendliche an ihren Treffpunkten im Stadtgebiet auf und stehen ihnen als Ansprechpartner offen gegenüber.

- Beratung von Jugendlichen und jugendlichen Cliquen bei Beziehungsproblemen, in Lebenskrisen, Fragen beruflicher Entwicklung, Drogenproblemen, familiären Konflikten, etc.
- Unterstützung in lebenspraktischen Bereichen
- Motivierung zu freizeitpädagogischen Aktivitäten
- Stärkung ihrer individuellen Fähigkeiten
- Unterstützung bei der Lösung von Konflikten untereinander oder mit der Öffentlichkeit durch Mediation
- Information über Themen, die für Jugendliche einen aktuellen Lebensbezug besitzen
- Vermittlung an geeignete Hilfesysteme
- Begleitung zu Behörden oder Ämtern, Eltern, Lehrern, etc.

Jugendzentrum Saftladen
Mobile Jugendarbeit
Jugendtreff Ein-Stein
Ganztagsbetreuung
Freizeitjugendverbund
Integration aktiv
Schulsozialarbeit
Quartiersmanagement

STADTJUGENDPFLEGE

Tel. 62 98 -153, E-Mail: jugendpflege@geretsried.de

- Ansprechpartnerin im Rathaus für Kinder, Jugendliche, Eltern und alle Aktiven in der Jugendarbeit
- berät Referenten, Stadtrat und Bürgermeister in Sachen Jugend & Familie
- begleitet den Jugendrat
- organisiert u.a. das Geretsrieder Ferienpassprogramm und mit dem Trägerverein Jugendarbeit Geretsried e.V. den Kinder- und Jugendtag
- stellt den Familien-Kompass zusammen
- steht für Fragen und Anregungen rund um den Geretsrieder Familienpass und vieles mehr zur Verfügung

SPORT IN GERETSRIED

Freizeit ist in unserer Gesellschaft ein wichtiger Teil der Selbstentwicklung und Selbstverwirklichung. Das Niveau der Freizeitangebote bestimmt wesentlich die Lebensqualität der Menschen in unserer Stadt.

In freier Natur und in modernen Anlagen finden Sie in Geretsried Sportstätten für die unterschiedlichsten Sportarten, so u.a. Bewegungsparcours im Stadtwald, Leichtathletikstadion, dirt park, Eissportstadion, Schwimmbad, Sporthallen und Sportschützenheim.

Insgesamt sind in Geretsried ca. 40 eingetragene Sportvereine beheimatet.

Außerdem gibt es zahlreiche Hobbymannschaften.

Für den unorganisierten Freizeitsport stehen neben den vielen gewerblichen Angeboten zahlreiche Sportanlagen bereit, wie z.B. Bolzplätze, Skateranlage, Tennisfeld, Nordic Walking Strecken und im Winter verschiedene Langlaufloipen.

Wir laden Sie ein, unsere Sportstätten zu nutzen.

Aktuelles erfahren Sie immer auf www.geretsried.de

Weitere Informationen: Stadtverwaltung Geretsried, Sportamt, Karl-Lederer-Platz 1, Tel. 62 98-181, sportamt@geretsried.de.

GERETSRIEDER HALLENBAD

Jahnstraße 6, Tel. 5 12 16, Fax 52 96 08, schwimmbad@geretsried.de,
www.geretsried.de/hallenbad

Öffnungszeiten ganzjährig

Montag.....geschlossen
Dienstag..... 6.00 - 10.00 / 14.00 - 20.00 Uhr
Mittwoch Warmbadetag..... 14.00 - 21.00 Uhr
Donnerstag..... 6.00 - 8.00 / 14.00 - 17.00 Uhr
Freitag..... 15.00 - 20.30 Uhr
Samstag 8.00 - 16.00 Uhr
Sonntag 8.00 - 16.00 Uhr
Seniorenschwimmen: Do. 14.00 - 17.00 Uhr
Wassergymnastik (ca. 15 Minuten):
Mi. 14.30 und 19.30 Uhr, Do. 14.30 Uhr
Happy hour: Jeweils letzte Stunde nur 1,50 €



HEINZ SCHNEIDER EISSTADION

Jahnstraße 25, Tel. 9 06 14 65, Fax 34 04 53

Öffnungszeiten entnehmen Sie bitte der Tagespresse oder www.esc-geretsried.de

Stadtverwaltung

Soziales

Gesundheitswesen

Stadtbücherei
VHS
Museum
Stadtarchiv

Versorgung
Entsorgung

Satzungen
Verordnungen

Kultur

Veranstaltungen

Freizeit

Sehenswertes

Partnerstadt



ISARAU-STADION

Jahnstraße 4, Tel. 3 23 70

- Beachvolleyballplatz
- Rasenfeld und Kunstrasen-Trainingsplatz
- 6 Rundbahnen (Kunststoff)
- Tennisplatz
- Basketballfeld

LANGLAUFLOIPEN IN GERETSRIED UND KÖNIGSDORF

Einstiege: Geretsried, Böhmwiese gegenüber dem Rathaus; Königsdorf-Wiesen hinter dem Campingplatz; Flugplatz Königsdorf-Wiesen; Königsdorf: ca. 1 km Richtung Bad Tölz, Osterhofen-Niederham

Technik: Diagonal und Skating

Länge:

- Geretsried: 12 km
- Wiesen: Rundkurs 5 km
- Königsdorf: Niederham-Osterhofen 4 km
- Kreut-Grafing: 9 km

Info: Stadtverwaltung Geretsried, Sportamt, Tel. 62 98-181, www.geretsried.de/langlaufen-in-geretsried

Gemeindeverwaltung Königsdorf, Hauptstr. 54, 82549 Königsdorf, Tel. 08179 / 93 12-0

NORDIC WALKING

Strecke A: „Rund um den Wasserturm“ (5 km)

Strecke B: Streckenführung ist in Bearbeitung

Strecke C: „Geltling, Waldram & zurück“ (12 km)

Strecke D: „Zur Isarbrücke und dem Naturschutzgebiet entlang“ (10 km)

Strecke E: „Historische Strecke zum Weg der Geschichte Geretsried Nord“ (10 km)

Strecke F: „Historische Strecke zum Weg der Geschichte Geretsried Süd“ (17 km)

Den genauen Streckenplan finden Sie hier: www.geretsried.de/nordicwalking

TURNHALLEN

Städtische Turnhallen

Ansprechpartner: Rathaus - Sportstätten

Karl-Lederer-Platz 1, Tel: 62 98 181, beate.mews@geretsried.de

Turnhalle der Adalbert-Stifter-Mittelschule, Adalbert-Stifter-Straße 18

Turnhalle der Isardammschule, Isardamm 14

Turnhalle der Karl-Lederer-Grundschule, Johann-Sebastian-Bach-Straße 4

Turnhalle der Karl-Lederer-Mittelschule, Johann-Sebastian-Bach-Straße 4

Rudolf-Mörrtl-Turnhalle, Leitenstraße 2

Turnhallen des Landkreises

Ansprechpartner: Landratsamt, Tel: 08041 / 50 53 06

Turnhalle der Franz Marc-Förderschule, Robert-Schumann-Weg 5

Turnhalle des Gymnasiums, Adalbert-Stifter-Straße 14

FREISPORTANLAGEN

Böhmwiese B11, Rasenplatz, Bolzplatz

Fußballclub Geretsried e.V., Böhmwiese B11, Rasen- und Trainingsplatz

Fußball-Freunde Geretsried e.V., Robert-Schumann-Weg 4, Rasen- und Trainingsplatz

Sportverein Geltling e.V., Leitenstraße, Rasenplatz, Trainingsplatz, Sommerstockbahnen

WEITERE SPORTSTÄTTEN IN GERETSRIED

Mehrzweckgebäude Isarau, Jahnstraße 4

Skateranlage, Adalbert-Stifter-Straße 11

Sommerstockanlage, Robert-Schumann-Weg

Sportschützenheim, Jahnstraße 23

dirt park Geretsried, Am Forst 1a

Dirt biken ist eine Trendsportart, bei der ihr nicht nur Fahrspaß habt, sondern auch einen sicheren Umgang mit dem Rad lernt. Das Fahren auf der Anlage erfordert Mut, Kraft, Ausdauer und vor allem Geschicklichkeit.

Es gibt 3 lines in unterschiedlichen Schwierigkeitsgraden: für Anfänger, Fortgeschrittene und Profis. Auf dem Pumptrack für Anfänger z.B. soll man sich nur durch Gewichtsverlagerung und mit „Pumpbewegungen“ möglichst ohne Treten der Pedale fortbewegen.

Wir wünschen Euch viel Spaß beim Biken!

Mehr Infos unter: www.geretsried.de/dirtpark

Bewegungsparcours im Stadtwald, zwischen Schulzentrum und Tattenkofener Straße

Der Bewegungsparcours beinhaltet 3 Stationen und an allen Standorten befinden sich Tafeln zur Erklärung der Übungen. An der Station in der Nähe der Schule beginnt unser

„Lauf-ABC“, welches in einem Rundkurs durch den Stadtwald führt und alle 100 m eine andere Laufübung aufzeigt.

Weitere Details zum Bewegungsparcours finden Sie unter www.geretsried.de/bewegungsparcours



Stadtverwaltung

Soziales

Gesundheitswesen

Stadtbücherei
VHS
Museum
Stadtarchiv

Versorgung
Entsorgung

Satzungen
Verordnungen

Kultur

Veranstaltungen

Freizeit

Sehenswertes

Partnerstadt

Aikido Isartal e.V., Wolfgang Schreck, Meisenweg 4, Tel. 38 07 95

Allgemeiner Deutscher Fahrrad-Club ADFC e.V. - Kreisverband Bad Tölz-Wolfratshausen, Postfach 1232, 82502 Wolfratshausen, kontakt@adfc-toel-wor.de, www.adfc-toel-wor.de

Allgemeiner Sportclub Geretsried e. V., Konstantinos Lasidis, Altvater Str. 82, Tel. 0157/30 71 10 65 (Tasso Lasidis)

Arbeit für Jugend e.V., Horst Niegel, Höhenweg 4, 82547 Eurasburg/Berg, Tel.: 0176/61315310, h.niegel@arbeit-fuer-jugend.de, www.arbeit-fuer-jugend.org/index.html

Arbeiterwohlfahrt (AWO) Ortsverband Geretsried, Erika Halba, Chiemseeweg 3, Tel. 38 59 49

Arbeitskreis Historisches Geretsried, Dr. Wolfgang Pintgen, Sudetenstr. 10

Banater Schwaben Geretsried, Anneliese Zagolla, Haydnweg 18, Tel. 80 97 1, a.zagolla@online.de, www.banater-schwaben-geretsried.de

Bavarian Tactics, Christian Oliv, Kirchplatz 3, Tel. 6 03 73

Bayerisches Rotes Kreuz Geretsried, Sanitätsbereitschaft, Katastrophenschutz, Jugendrotkreuz, Jeschkenstraße 30, Tel. 34 47 80, www.brk-toel-wor.bayern/bereitschaften/geretsried

Betreuungsgruppe Lichtblicke e.V., Silvia Kardell, St.-Hubertus-Str. 5a

Bildung-Zukunft-Afrika e.V., Adalbert-Stifter-Str. 14, www.bildung-zukunft-afrika.de

Bogensportclub Geretsried e.V., Hans Schunn, Graslitzer Str. 40, www.bogensportclub-geretsried.de

Brauchtumsgruppe Gelting e.V., c/o Monika Holzheuer, Sonnleitenstraße 2, 83661 Lenggries, Tel. 08042/ 97 86 77 3, monika.holzheuer@directbox.com

Bündnis 90/die Grünen - Ortsverband Geretsried, Christian Hagel, christian.hagel@gruene-toelz-wor.de, www.gruene-toelz-wor.de/gruene-vor-ort/geretsried

Bund der Pfadfinderinnen und Pfadfinder e.V. (BDP), Stamm Eulen am Forst, Sebastian Holzer, Alpenstraße 29

Bund Naturschutz in Bayern e.V. Ortsgruppe Geretsried, Geschäftsstelle Kreisgruppe, Gebhardtstraße 2, 82515 Wolfratshausen, Tel. 26 57 1

Bundesanstalt Technisches Hilfswerk Ortsverband Geretsried, Erich Schöfflmair, Gustav-Adolf-Str. 22, Tel. 9 00 30

Bundesverband mittelständischer Wirtschaft, Unternehmerverband Deutschland e.V., Jochen Frings, Lerchenweg 1e, Tel. 34 00 39

Burschenverein Gelting, Georg Ambacher jun., Ziegelei 3

Caminata e.V., Bettina Baumgartner, Aufeldweg 7, Tel. 1 76 82

Christlich Soziale Union (CSU) Ortsverband Geretsried, Ewald Kailberth, Lerchenweg 4, Tel. 8 11 73

Christophorus Hospizverein Bad Tölz-Wolfratshausen e.V., Neuer Platz 20, Tel. 99 91 55, www.christophorus-hospizverein.de

Deutsche Lebensrettungsgesellschaft (DLRG), Ortsverband Geretsried, Jeschkenstraße 28 a, Tel. 90 61 58 6, info@geretsried.dlrg.de, www.geretsried.dlrg.de

Deutscher Gewerbeverband Ortsverband Geretsried, Bernd Füger, Isaraustraße 9, Tel. 3 20 48

Die Linke, die-linke-geretsried@t-online.de, www.dielinke-geretsried.de

Edelweiss e.V., Boxclub und Jugendsporttreff, Dennis Lastovski, Tel. 0157/53 59 41 32

Eghalanda Gmoi z'Geretsried, Helmut Hahn, Graslitzer Straße 32, Tel. 66 20, geretsried@egerlaender.de, www.egerlaender-geretsried.de

Eishockey-Club Geretsried e.V., Christian Fleißner, Elbestraße 4a, Tel. 38 96 31

Eisstockschiützenverein Geretsried, Bernhard Cocorovici, Tel. 0176/81 06 96 97

Energiewende Oberland, Bürgerstiftung, Am alten Kraftwerk, 82377 Penzberg

ESC River Rats Geretsried + ESC Sportstadion, Geschäftsstelle Jahnstr. 25, Tel. 63 99 00 0, info@esc-geretsried.de, www.esc-geretsried.de

Europa Union, Kreisverband Bad Tölz - Wolfratshausen e.V., Elke-Ursula Müller, Irschenhauser Str. 10, 82057 Icking

Fischerverein Geretsried e.V., Hartmut Sandrock, Graslitzer Straße 39, Tel. 0174 / 3 22 76 99

Förderkreis Mittagsbetreuung Isardamm-Grundschule e.V., RA Michael Ertel, ertel_michael@web.de

Förderverein der Realschule Geretsried RSGer+, Adalbert-Stifter-Str. 14, www.rsgerplus.de

Förderverein Geretsrieder Heimatmuseum e.V., Helmut Hahn, Graslitzer Straße 32, Tel. 66 20

Förderverein Mittelschule Geretsried, Alexandra Vögtle, Kochelseeweg 8, Tel. 6 24 41

Förderverein Kindergarten „Arche Noah“ Geretsried e.V., Ann-Kathrin Gantner, Graslitzer Str. 25, Tel. 23 80 45

Förderverein Zukunft Handball e.V., Ulrike Newel, St.-Hubertus-Str. 20, Tel. 91 96 84

Fotoclub Geretsried e.V., Gerd Wellner, Rehsteig 14, Tel. 5 16 37

Frauen helfen Frauen e.V., Tel. 1 86 80

Frauen Union Geretsried - Arbeitsgemeinschaft der CSU, Sabine Lorenz, Zugspitzweg 4c, Tel. 91 90 66

Freie Demokratische Partei (FDP) Ortsverband Geretsried, Sina Brückner, Isardamm 43

Freie Wähler (FW), Vera Kraus, Breslauer Weg 62, Tel. 85 79

Freiwillige Feuerwehr Gelting e.V., Josef Hack, Wolfratshausener Str. 21, Tel. 1 08 91

Freiwillige Feuerwehr Geretsried e.V., Elbestraße 47 a, Tel. 9 81 90

Freunde des Gymnasiums Geretsried e.V. (FFG), Adalbert-Stifter-Straße 14, Tel. 93 25 11, fgg.ev@web.de

Freunde Djibos e.V., Irmgard Hurnaus, Ringstraße 18, Tel. 40 59 05

Fußball-Club Geretsried e.V. (FC), Robert Uchtdorf, Berliner Weg 15

Fußball-Freunde Geretsried e.V. (FFG), Robert-Schumann-Weg 4, Tel. 52 80 9, ff-geretsried.net

Stadtverwaltung

Soziales

Gesundheitswesen

Stadtbücherei VHS
Museum
Stadtarchiv

Versorgung
Entsorgung

Satzungen
Verordnungen

Kultur

Veranstaltungen

Freizeit

Sehenswertes

Partnerstadt

Gartenberger Bunkerblasmusik, Roland Hammerschmied, Kirchplatz 13 b, Tel. 6 43 30

Gartenberger Sänger, Rainer Marquart, Rosenweg 48 c

Geretsrieder Modellbau-Club, Stefan Grasberger, Akeleiweg 13, Tel. 0175/24 85 86 1

Geretsrieder Verschönerungsverein, Hans Ketelhut, Dompfaffenweg 12 e

Geretsrieder-Wolfratshauer Tafel e.V., Ingrid Geiger, Jeschenstr. 22, Tel. 0151/ 20 53 03 00, www.geretsrieder-wolfratshauer-tafel.de

Gewerkschaft Erziehung und Wissenschaft (GEW), Kreisverband Wolfratshausen, Andreas Wagner, Karlsbader Weg 2, Tel. 96 56 05

GFVG Olympik Geretsried, Anita Kape, Sudetenstraße 46

Griechische Gemeinde Geretsried und Umgebung e.V., Evangelos Karassakalidis, Kirchplatz 35, Tel. 9 62 04

Hwarang Taekwondo-Club Geretsried e.V., Claudio Geraci, Händelstr. 7, Tel. 3 11 10

Imkerverein Geretsried e.V., Isaraustr. 8, info@imkerverein-geretsried.de

Industriegemeinschaft Geretsried e.V., Dr. Wolfgang Schumann, Postfach 1444, 82538 Geretsried, Tel. 5 33 50

Interessensgemeinschaft für die Erhaltung der Nikolauskapelle Geretsried e.V., Dipl. Ing. Florian Sachers, Isaraustraße 17, Tel. 5 14 55

Isar-Loisach-Traditionsbogner e.V., Stefan Greis, Tel. 64 38 7, info@traditionsbogner.de, www.traditionsbogner.de

Isartaler Aquarien- & Terrarienverein, Axel Sternkopf, Karl-Lederer-Platz 8, Tel. 6 21 86

Isartaler Friedensboten e.V., Johann Bernlochner, Vorbergstraße 3, 83666 Waakirchen, Tel. 08021 / 14 13

Isartaler Kleingartenverein Geretsried, Johann Nowotny, Tel. 57 94

Isartaler Lauf-Club, Alfred Wilfling, Schlesische Straße 56, Tel. 66 89

Isartaler Volkstanzkreis Geretsried, Ingeborg Heinrichsen, Enzianweg 9, Tel. 6 04 87

Isartaler Wanderer e.V., Karl Rehm, Lengenwies 7, Eurasburg, Tel. 08179 / 85 82

Isura-Madrigal-Chor, Saskia Hannig, Tel. 08104 / 88 87 47

Jehovas Zeugen, Versammlung Geretsried e.V., Gustav-Adolf-Straße 12

Junge Union, Andreas Ofenbeck, ofenbeck.a@gmx.de

Katholische Arbeitnehmerbewegung (KAB) - Ortsverband Geretsried, Gerhard Majores, stellvertretender Vorsitzender der Ortsgruppe, Tel. 21 72 01, gerhard.majores@t-online.de, www.kab-geretsried.de

Kleintierzüchterverein B 58/159, Geretsried e.V., Max Brauner, Adalbert-Stifter-Str. 47, Tel. 87 25

Kolpingfamilie Geretsried e.V., Siegfried Lorz, vorstand@kolping-geretsried.de



Kür-biss e.V., Urs Regnet, Brunnenfeldstraße 9, Tel. 1 08 78

Kulturforum, Günter Wagner, Alpenstraße 31, Tel. 9 98 96 87

Kulturverein Isar Loisach KIL, Leitenstraße 40, Tel. 0177/ 72 62 72 7, kontakt@kulturverein-isar-loisach.de, www.kulturverein-isar-loisach.de

Landesbund für Vogelschutz in Bayern e.V. - Kreisgruppe Bad Tölz-Wolfratshausen, Walter Wintersberger, Bahnhofstr. 16, 82515 Wolfratshausen

Landmannschaft Schlesien - Ortsgruppe Geretsried-Königsdorf, Hubert Tyla, Steiner Ring 86, Tel. 57 62

Lebenshilfe e.V., Prof. Martin Lechner, Prof.-Max-Lange-Platz 8, 83646 Bad Tölz, Tel. 08041 / 79 27 20

Lions Club München-Isartal, c/o Günter Lang-Lendorff, Auf der Haid 49, 82515 Wolfratshausen, Tel. 38 97 07, www.lc-muenchen-isartal.de

Lions Club Wolfratshausen-Geretsried, c/o Sonja Schuckmann, Gipsenweg 23, 82515 Wolfratshausen, Tel. 48 11 01, Mobil: 0173/ 35 65 68 1, info@lwcwg.de, www.lwcwg.de

Lokale Agenda 21 Geretsried-Wolfratshausen, Inken Domany, Karl-Lederer-Platz 1, Tel. 62 98-81

Malteser Hilfsdienst e.V. - Kreisgruppe Wolfratshausen, Hans-Urmiller-Ring 24, 82515 Wolfratshausen, Tel. 43 63 0, www.malteser-wolfratshausen.de

Mixed Voices Vocal Ensemble e.V., Roland Hammerschmied, Kirchplatz 13 b, Tel. 64 33 0

Motor-Sport-Club Geretsried (MSC) im ADAC, Gunter Siegmund, Lilienstr. 7, Tel. 6 16 56

MS-Selbsthilfegruppe, Helga Düster, Gut Sterz, 82547 Beuerberg, Tel. 08179 / 7 38

Mütterzentrum Geretsried e.V., Andrea Schimpf, Adalbert-Stifter-Straße 11, Tel. 9 00 80

Musikschule Geretsried e.V., Adalbert-Stifter-Str. 18, Tel. 90 96 15, musikschule.geretsried@t-online.de, www.musikschule-geretsried.de

Nachbarschaftshilfe „Ich für Dich“, Christine Feichtinger, Tel. 98 30 15

9-Uhr-Club Geretsried e.V., Heidrun Rösing, Isardamm 103, Tel. 63 70 4

Partnerschaftsverein Geretsried Chamalières e.V., Edith Peter, Tel. 60 33 8, edith.peter@gmx.de

Polizei- und Schutzhundeverein Loisachtal e.V., Grundstr. 13, 82549 Königsdorf, Tel. 55 43

ProCit Geretsried e.V., Ludwig Schmid, Schlesische Str. 11, Tel. 68 50

Reha-Sport-Freunde Geretsried (RSF), Monika Grasberger, Alpenstraße 19, Tel. 3 47 43 30

Reisetauben-Liebhaberverein Heimwärts, 08675 Geretsried, Paul Koletzko, Tel. 31 60 2

Reservisten Blasmusik Geretsried/Gelting e.V., Peter Aigner, Tel. 58 70

Schlaraffia „Im Isarwinkel“ e.V., Sudetenstraße 20, Detlef Hacker, Tel. 0162/63 14 91 5

Schützenverein Hubertus-Gelting e.V., Michael Pfattrisch, Wolfratshauer Str. 13, Tel. 34 77 98

Stadtverwaltung

Soziales

Gesundheitswesen

Stadtbücherei
VHS
Museum
Stadtarchiv

Versorgung
Entsorgung

Satzungen
Verordnungen

Kultur

Veranstaltungen

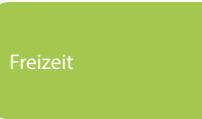

Freizeit

Sehenswertes

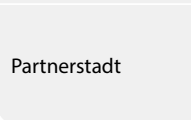

Partnerstadt

Segelfluggruppe Isartal e.V. - Ortsgruppe Geretsried, Jens Ammerlahn, Entenbachstr. 24, 81541 München, Tel. 0176 / 70 11 11 03, www.segelfluggruppe-isartal.de



Selbsthilfegruppe für Krebsnachsorge der bayerischen Krebsgesellschaft e.V., Hedda Rautenberg, Madegger Weg 21, 82541 Ammerland, Tel. 08177 / 99 78 00

Selbsthilfegruppe für Menschen mit Diabetes, Daniel Maurer, Tattenkofener Str. 38, Tel. 9 04 23

Seniorenfreizeit Isar-Loisach e.V., Dr. Sabine Gus-Mayer, Lilienstraße 23, Tel. 64 90 88, sabine@gus-mayer.de

Seniorenhilfe Oberland e.V., Stephan Heinle, Tulpenstr. 39, Tel. 38 98 46, www.seniorenhilfe-oberland.de

SGF Bodenturner e.V., Wighard Mattis, Alpenstr. 52 a, Tel. 26 73 03

Skat-Club „Pik As“ e.V., Vereinslokal „Zum alten Öl“, Böhmerwald Straße 23, Tel. 89 04

Ski-Club Geretsried e.V., Rudolf Utzinger, Egerlandstraße 56, Tel. 6 20 40

Sozialdemokratische Partei Deutschlands (SPD), OV Geretsried, c/o Martin Bruckner, Isardamm 113, Tel. 69 56, martin.bruckner@spd-geretsried.de, www.spd-geretsried.de

Sozialverband VDK Bayern - Geretsried, Gisela Lucht, Brucknerweg 6, Tel. 86 28

Spielmannszug Gelting e.V., Peter Korti, Förgerweg 5, 82515 Wolfratshausen

Sportschützenverein Geretsried e.V., Jahnstr. 23, Tel. 89 82, sportschuetzen.geretsried@gmail.com

Sportverein Gelting e.V. (SV), Josef Saller, Buchberger Str. 11, Tel. 2 94 61

Städtefreundschaften Geretsried e.V., Karl Raminger, Tel. 27 48 7

Sudetendeutsche Landsmannschaft, Ewald Kailberth, Tel. 81 17 3, kailberth.Geretsried@t-online.de, www.sudeten-by.de

Südostdeutsche Landsmannschaft - Ortsgruppe Geretsried, Reinhold Mayer, Lilienstraße 23, Tel. 64 90 87, office@suedostdeutsche.de

Table Ronde Francaise de Geretsried, Djamilia Brandes, Tel. 34 03 90

Tauchclub Oberland e.V. (TCO), Marco Szlapka, Postfach 1243, 82523 Geretsried, Tel. 0172 / 2344688

Tauchverein Geretsried e.V., TIE-CIE, Michael Ruß, Lauterbachstr. 7 b, Tel. 8 02 99

Tennisclub Geretsried e.V., Klaus Köhler, Postfach 1211, 82523 Geretsried, Tel. 91 95 90

Tierschutzverein Geretsried-Wolfratshausen e.V., Leitenstr. 67, Tel. 27 81 8, www.tierheim-gelting.de

Trachtengruppe der Banater Schwaben Ortsgruppe Geretsried, Stefan Rieder, Rotkehlchenweg 4 a, Tel. 8 14 78

Trachtengruppe der Deutschen aus Ungarn, Karl Raminger, Edelweißweg 21, Tel. 2 74 87, karlraminger@onlinehome.de

Trägerverein Jugend- und Sozialarbeit Geretsried, Kerstin Halba, Adalbert-Stifter-Str. 15, Tel. 9 02 08, gf@jugendarbeit-geretsried.de, www.jugendarbeit-geretsried.de

Turn- und Sportverein Geretsried e.V., Jahnstraße 4, Tel. 51 18 5, tus-geretsried.de

Verband der Siebenbürger Sachsen in Deutschland e.V., Kreisgruppe Bad Tölz-Wolfratshausen, Uschi Meyndt, uschy-meyndt@web.de, www.siebenbuerger.de/bayern/landesverband/kreisgruppen/geretsried/

Verein der Boxerfreunde Isar-Loisachtal e.V., Bernd Füger, Isaraustraße 9, Tel. 3 20 48

Verein der Freunde und Förderer des Isura-Madrigal-Chores e.V., Dr. Herbert Mosebach, Flohbühlweg 9a, 82377 Penzberg, Tel. 08856 / 8 23 58

Verein Freunde psychisch Behinderter e.V., Brigitte Kilian, Isardamm 95

Verein der Freunde und Förderer der Karl-Lederer-Grundschule, Joh.-Seb.-Bach-Str. 4, Tel. 31 84 4 (Schulsekretariat), foerderverein@kl-gs.de, www.kl-gs.de

Verein zur Förderung der gemeinsamen Erziehung behinderter und nichtbehinderter Kinder e.V., Elfriede Wilfling, Schlesische Straße 56, Tel. 66 89 37

Verein zur Förderung des Eishockeysports in Geretsried e.V., Dieter Krampert, Breslauer Weg 80, Tel. 8 16 75, foerderverein@esc-geretsried.de

Verein zur Förderung des Fußballsports im TuS Geretsried e.V., Eduard Engelhardt, Hermann-Löns-Weg 22, Tel. 0170/99 01 84 0

Verein für Haus- und Wohneigentum Geretsried e.V. (VHWG), Hannelore Aumüller, Lisztweg 9a, Tel. 34 04 40

Veteranen- und Reservistenkameradschaft Geretsried / Gelting e.V., Fred-Josef Pelger, Rosenweg 49, Tel. 96 59 36

Veteranen-, Reservisten- und Bürgerverein Gelting e.V., Wilhelm Wagensommer, Ringstr. 3

Voltigier- und Mounted Games Loisachtal e.V., Ziegelei 1, c/o Uli Safft, Schwaibl bachstr. 8, 82515 Wolfratshausen, Tel. 22 40 2, www.vmv-loisachtal.de

Wasserball- und Schwimmverein '72 e.V., c/o Andreas Eiletz, Schießstättstraße 24, 82515 Wolfratshausen, Tel. 48 18 01, vorstand@wsv72.de, www.wsv72.de

Wirtschaftsforum Oberland e.V., Prof.-Max-Lange-Platz 1, 83646 Bad Tölz, Tel. 08041/ 50 52 88, info@wirtschaftsforum-oberland.de

Yawara-Do, Michael Guttner, Hermann-Löns-Weg 11, info@yawara_do.de

Stadtverwaltung

Soziales

Gesundheitswesen

Stadtbücherei
VHS
Museum
Stadtarchiv

Versorgung
Entsorgung

Satzungen
Verordnungen

Kultur

Veranstaltungen

Freizeit

Sehenswertes

Partnerstadt

WUSSTEN SIE, DASS....

- direkt vor den Türen der Stadt das größte Gut – die uns umgebende Natur – liegt?
- unsere Stadt eingebettet ist in die Wildnis – dem Naturschutzgebiet der Isarauen - und in die idyllische Voralpenlandschaft?
- sie sich hervorragend als Ausgangspunkt für die vielfältigen Angebote im Tölzer Land – Bergwandern, Wintersport, Erkundung der Landeshauptstadt München, Baden in oberbayerischen Seen u.v.m. eignet?
- durch den Ort die überregionalen Fernradwege „München Venezia“ und der „Isarradweg“, die beiden Jakobswege „Isar-Loisach-Leutascher Ache-Inn“ und der oberbayerische Voralpine Jakobsweg (oder auch Südostbayerischer Jakobsweg) sowie der „Traumpfad München – Venedig“ führen?
- Sie Ihre Gäste recht herzlich zu einem abwechslungsreichen Stadtbummel in die Vielzahl von Einzelhandelsgeschäften einladen sollten?
- Sie gemeinsam die hier gebotene kulinarische Vielfalt - von bayerischer Küche, über griechische und italienische Leckerbissen bis zu asiatischen Spezialitäten – genießen sollten?
- Sie einen Ausflug in die Vergangenheit mit einem Besuch des Museums der Stadt verknüpfen und auf dem „Weg der Geschichte“ unternehmen können?

Weitere Inspirationen, Informationen, Gastgeberliste, Sehenswertes...

erhalten Sie stets aktuell im Rathaus und unter: www.tourismus.geretsried.de

Auch sollten Sie einen Blick in unsere Tourismusbrochure „Geretsried entdecken. Vielfalt erleben.“ werfen, die Sie im Rathaus oder online kostenfrei erhalten.



WEITERE INFORMATIONEN

Wenn Sie sich weitergehend informieren möchten, stehen Ihnen folgende Quellen zur Verfügung:

Auf der **Homepage der Stadt** (www.geretsried.de) finden Sie, unterteilt in die sechs Bereiche „Aktuelles“, „Tourismus“, „Familie, Bildung, Kultur & Sport“, „Bauen, Verkehr & Umwelt“, „Wirtschaft“ und „Rathaus“, einen Überblick über die vielfältigen Themenbereiche der Stadtverwaltung. Aktuelle Informationen, zuständige Ansprechpartner und notwendige Formulare sind dort ansprechend aufbereitet, letztere stehen natürlich zum Download zur Verfügung.

Fragen Sie im Rathaus nach dem **offiziellen Stadtplan**. Dieser enthält viele zusätzliche Informationen, wie überregionale Radwege, Nordic Walking Strecken und den Jakobsweg, sowie die Stationen der „Wege der Geschichte“.

Der **Geretsrieder Familien-Kompass** ist ein Nachschlagewerk für alle Situationen des Familienalltags, das von der Stadt Geretsried in Zusammenarbeit mit lokalen Vereinen, Verbänden und Institutionen herausgegeben wird.

„GERETSRIEDerLEBEN“ - Das einfach andere Stadtblatt

In drei Ausgaben pro Jahr bereiten die Mitarbeiterinnen und Mitarbeiter der Stadtverwaltung darin regelmäßig vielfältige und unterschiedliche Themen auf, die die Stadt und das Leben in ihr betreffen. Mit einer aktuellen Auflage von 12.000 Stück geht das Stadtblatt allen Geretsrieder Haushalten zu und liegt zudem zur Mitnahme im Rathaus und den städtischen Einrichtungen bereit.

Tölzer Land

Bayerns Bilderbuchland bewusst|er|leben: Geretsried liegt in der beliebten Tourismusregion Tölzer Land. Wenn Sie mehr über die Umgebung von Geretsried erfahren möchten, finden Sie Ihre Antworten hier: www.toelzer-land.de

Neue Mitte

Aktuelle Informationen zur Entstehung der Neuen Mitte Geretsrieds unter: www.neuemitte-geretsried.de



Stadtverwaltung

Soziales

Gesundheitswesen

Stadtbücherei
VHS
Museum
Stadtarchiv

Versorgung
Entsorgung

Satzungen
Verordnungen

Kultur

Veranstaltungen

Freizeit

Sehenswertes

Partnerstadt



**CHAMALIÈRES,
FRANKREICH**

Seit 1983 besteht eine Städtepartnerschaft mit der französischen Stadt Chamalières, die durch gegenseitige Besuche von Vereinen, Schulen und auch Familien getragen wird.

Lage:

Chamalières liegt in der Auvergne, am Fuße des Vulkankegels Puy-de-Dôme, etwa 80 Kilometer von der Stadt Vichy entfernt.

Entfernung von Geretsried: 1014 km

Homepage: www.ville-chamalieres.fr



**PUSZTAVÁM,
UNGARN**

Die Städtefreundschaft mit Puzstávám wurde im Rahmen der 40-Jahr-Feier der Stadt Geretsried geschlossen.

Lage:

Die Gemeinde Puzstávám liegt etwas mehr als eine Autostunde (ca. 90 km) westlich von Budapest, im nordwestlichen Randgebiet des Weissenburger Kommitates (Fejér) Ungarn.

Geschichte:

Die Besiedlung begann zwischen 1715 und 1730 durch deutsche Aussiedler aus den Kommitaten Ödenburg (Sopron), Wieselburg (Moson), Ragendorf (Rajka), Nickelsdorf (Miklósfalva) sowie aus Bayern und Württemberg.

Besonderheiten:

Alljährliches Gemeindefest, Jugendblaskapelle sowie Volkstanzgruppe und Gesangsverein.

Entfernung von Geretsried: 650 km

Homepage: www.puzstavam.hu



**NICKELSDORF,
ÖSTERREICH**

Die Städtefreundschaft mit Nickelsdorf wurde im Rahmen der 40-Jahr-Feier der Stadt Geretsried geschlossen.

Lage:

Nickelsdorf ist eine Grossgemeinde im Burgenland im Bezirk Neusiedl am See im Osten Österreichs. Zugleich bildet es den wichtigsten Grenzübergang nach Hegyeshalom (Straß-Sommerrein) – Ungarn.

Geschichte:

Trotz mehrheitlicher deutscher Bevölkerung gehörte Nickelsdorf seit dem 12. Jahrhundert zu Ungarn. Erst nach dem Vertrag von Trianon von 1921 wurde das Burgenland und damit Nickelsdorf Österreich zugesprochen.

Besonderheiten:

Seit 1985 findet alljährlich das international beachtete Jazzfestival Konfrontation in Nickelsdorf statt. Jeden Juni findet seit 2005 das Nova-Rock-Festival statt.

Entfernung von Geretsried: 509 km

Homepage: www.nickelsdorf.at

DJIBO, BURKINA FASO

Zudem gibt es eine partnerschaftliche Beziehung zwischen Bürgern der Orte Geretsried-Gelting und Djibo, Burkina Faso.

Der Geretsrieder Verein „Freunde Djibos e.V.“ pflegt sie seit Jahrzehnten.

Irmard Hurnaus, Ringstraße 18, Tel. 405905

**EIDSVOLL,
NORWEGEN**

Seit knapp 50 Jahren bestehen zwischen der Stadt Eidsvoll und Geretsried freundschaftliche Beziehungen. Getragen werden diese durch persönliche Freundschaften zwischen den Bürgern unserer Städte.

Lage:

Eidsvoll, ca. 1 Autostunde (72 km) von Oslo und 15 km vom neuen internationalen Flughafen Gardermoen entfernt, liegt zentral zwischen Oslo, Gjøvik, Hamar und Kongsvinger.

Geschichte:

In Eidsvoll wurde am 17. Mai 1814 die erste norwegische Verfassung angenommen.

Dieser Tag ist seitdem Nationalfeiertag.

1624 wurde hier eine Eisenhütte gegründet, wodurch der Ort entstand.

Entfernung von Geretsried: 1929 km

Homepage: www.eidsvoll.kommune.no

ANSPRECHPARTNER

Partnerschaftsverein Geretsried-Chamalières e.V.

Edith Peter, Tel. 60 33 8

Städtefreundschaften Geretsried e.V.

Karl Raminger, Tel. 27 48 7



Stadtverwaltung

Soziales

Gesundheitswesen

Stadtbücherei
VHS
Museum
Stadtarchiv

Versorgung
Entsorgung

Satzungen
Verordnungen

Kultur

Veranstaltungen

Freizeit

Sehenswertes

Partnerstadt

IMPRESSUM

Herausgeber: Stadt Geretsried, Stand: 10.04.2018, Auflage 14.000 Exemplare

Redaktion: Stadtmarketing der Stadt Geretsried

Druck: Druck & Werbung Golmayer, Jeschkenstraße 51a, 82538 Geretsried
Tel +49 81 71 - 8 10 88, , Fax +49 81 71 - 5 22 47, www.golmayer-druck.de

Layout: Hahn Littlefair communication Werbeagentur GmbH,
Egerlandstr. 53, 82538 Geretsried, Tel. 08171 / 20001, www.hahn-littlefair.de

Fotos: Stadt Geretsried, Stadtarchiv, Fotoclub Geretsried e.V., verschiedene örtliche Vereine,
Fotolia, Hahn Littlefair communication

Irrtümer und Änderungen vorbehalten



Partnerstadt

Freizeit

Veranstaltungen

Versorgung
Entsorgung

Stadtver-
waltung

Stadtbücherei
VHS
Museum
Stadtarchiv

Satzungen
Verordnungen

Stadt Geretsried
Karl-Lederer-Platz 1
82538 Geretsried
Telefon: 08171 / 62 98 - 0
Telefax: 08171 / 62 98 - 501
E-Mail: stadtverwaltung@geretsried.de
www.geretsried.de
[www.facebook.com/
stadt.geretsried](https://www.facebook.com/stadt.geretsried)

Gesund-
heits-
wesen

Soziales

Kultur

Sehenswertes



Stadt Geretsried
...einfach anders!